

LEGENDA

	A DEMOLIR
	A CONSTRUIR
	A PERMANECER

REVISÕES

REV.	DATA	EMISSÃO INICIAL	DESCRIÇÃO
01	08/09/2015	EMISSÃO INICIAL	

ASSINATURAS E APROVAÇÃO

RESPONSÁVEL:	APROVAÇÃO:

ELABORAÇÃO: 	PROPRIETÁRIO: PREFEITURA MUNICIPAL DE PARACURU SECRETARIA DE INFRAESTRUTURA
OBRA: REFORMA E AMPLIAÇÃO DO ESTÁDIO MUNICIPAL DE PARACURU	PROJETO: PROJETO ARQUITETÔNICO
LOCAL: SEDE - PARACURU/CE	IDENTIFICAÇÃO DOS DESENHOS: 01 - PLANTA DE DEMOLIÇÃO E REFORMA
DATA: SETEMBRO/2015	ESCALA: INDICADA
DESENHO: VALÉRIA RAULINO	CATEGORIA: ARQ
	PRANCHA: 01/01

01 PLANTA DE DEMOLIÇÃO E REFORMA
ESCALA: 1/350

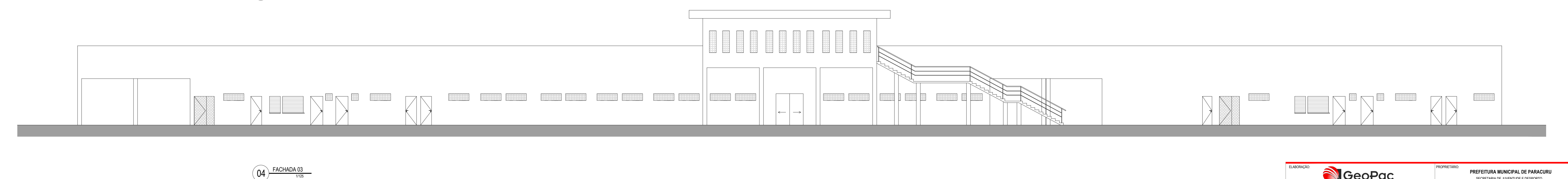
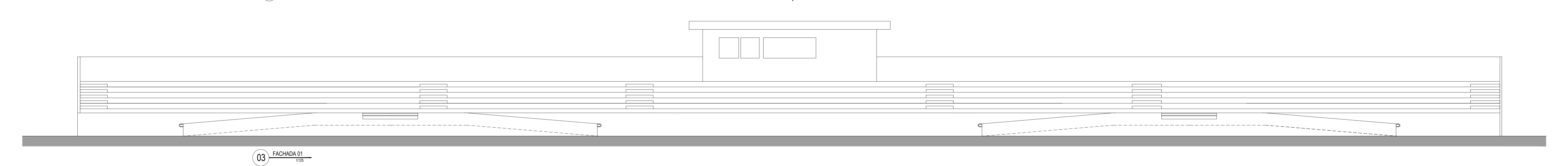
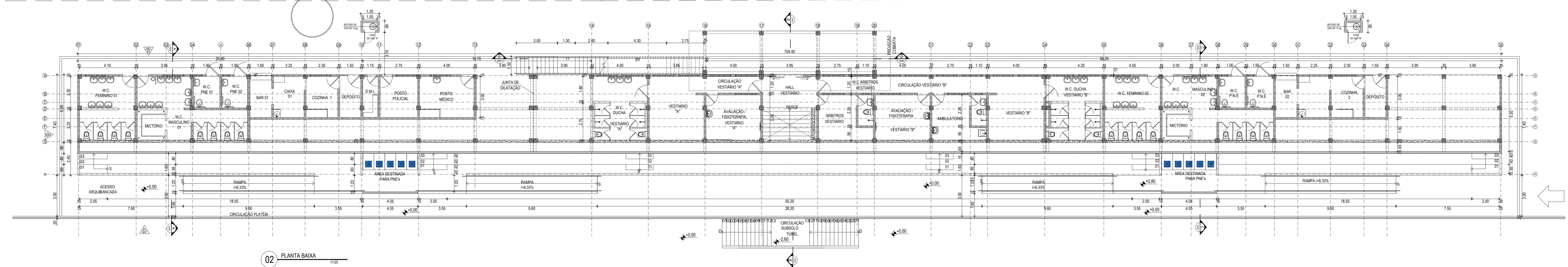
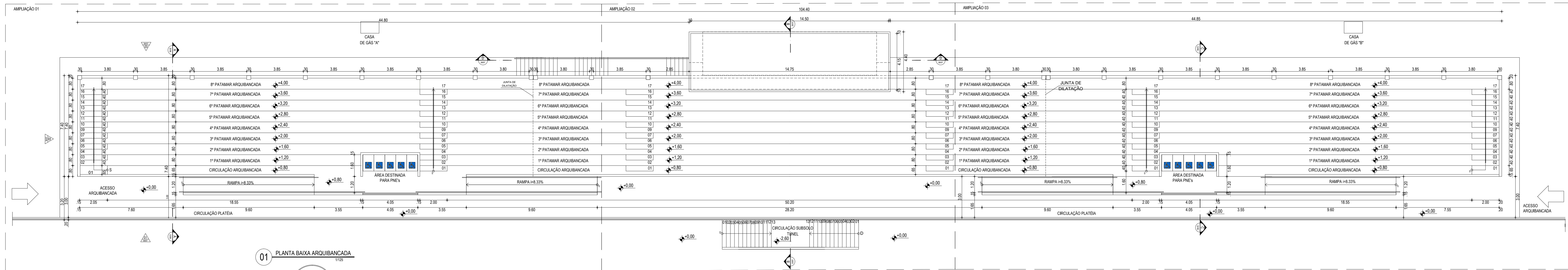

ELABORAÇÃO:	GeoPac Engenharia e Construção Ltda.	PROPRIETÁRIO:	PREFEITURA MUNICIPAL DE PARACURU SECRETARIA DE JUVENTUDE E ESPORTE
OBRA:	REFORMA E AMPLIAÇÃO DO EST\u00c1DIO MUNICIPAL DE PARACURU	PROJETO:	PROJETO ARQUITET\u00d3NICO PLANTAS G\u00c9NICAS
LOCAL:	SEDE - PARACURU/CE	IDENTIFICAÇÃO DOS DESENHOS:	ESCALA:
DATA:	AGOSTO/2015	01 PLANTA BAIXA - ARQUIBANCADA	INDICADA
DESENHO:	VAL\u00c9RIA RAULINO	02 PLANTA BAIXA	CATEGORIA:
		03 FACHADA 01	ARQ
		04 FACHADA 03	PRONCHIA:
		05	02/07
		06	
		07	
		08	
		09	
		10	

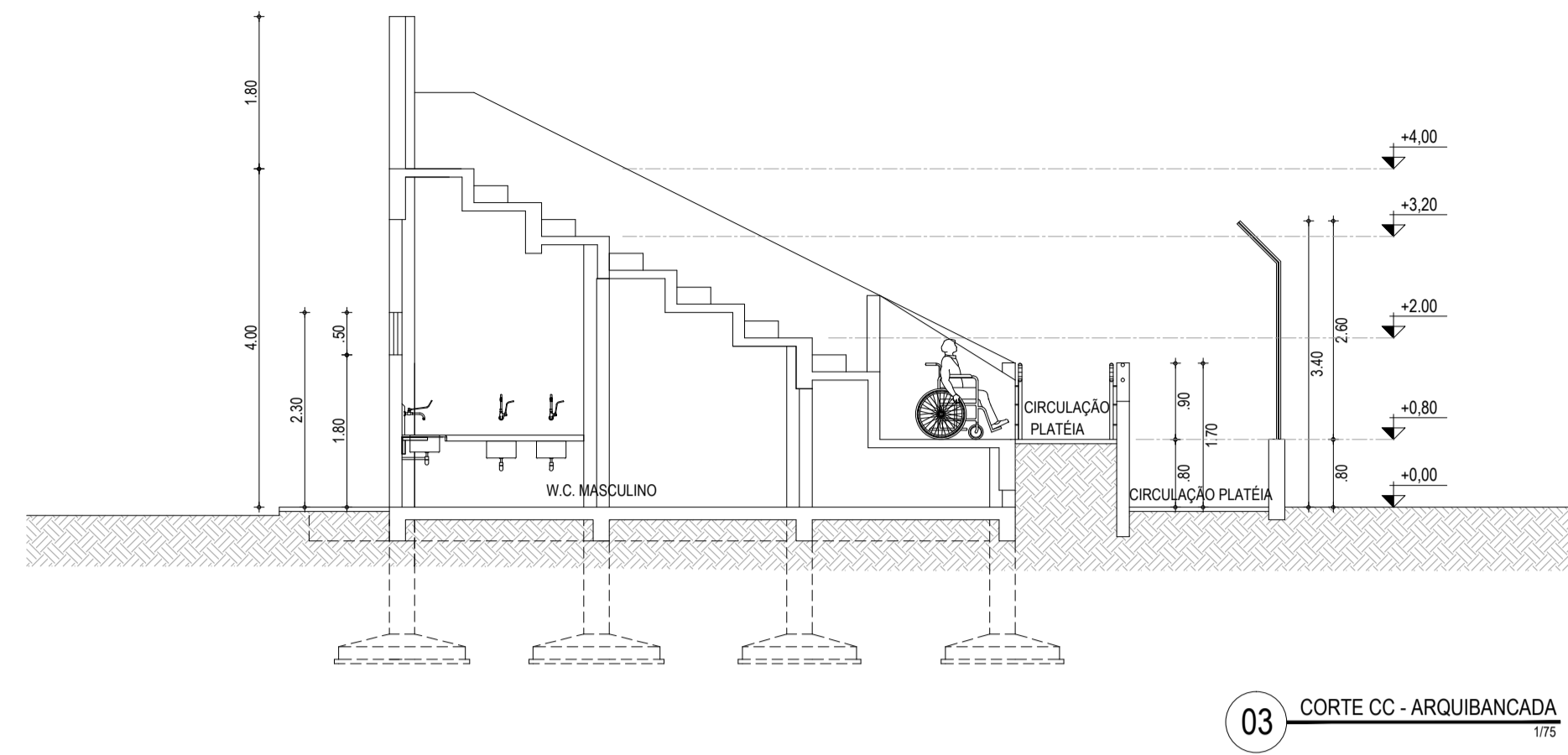
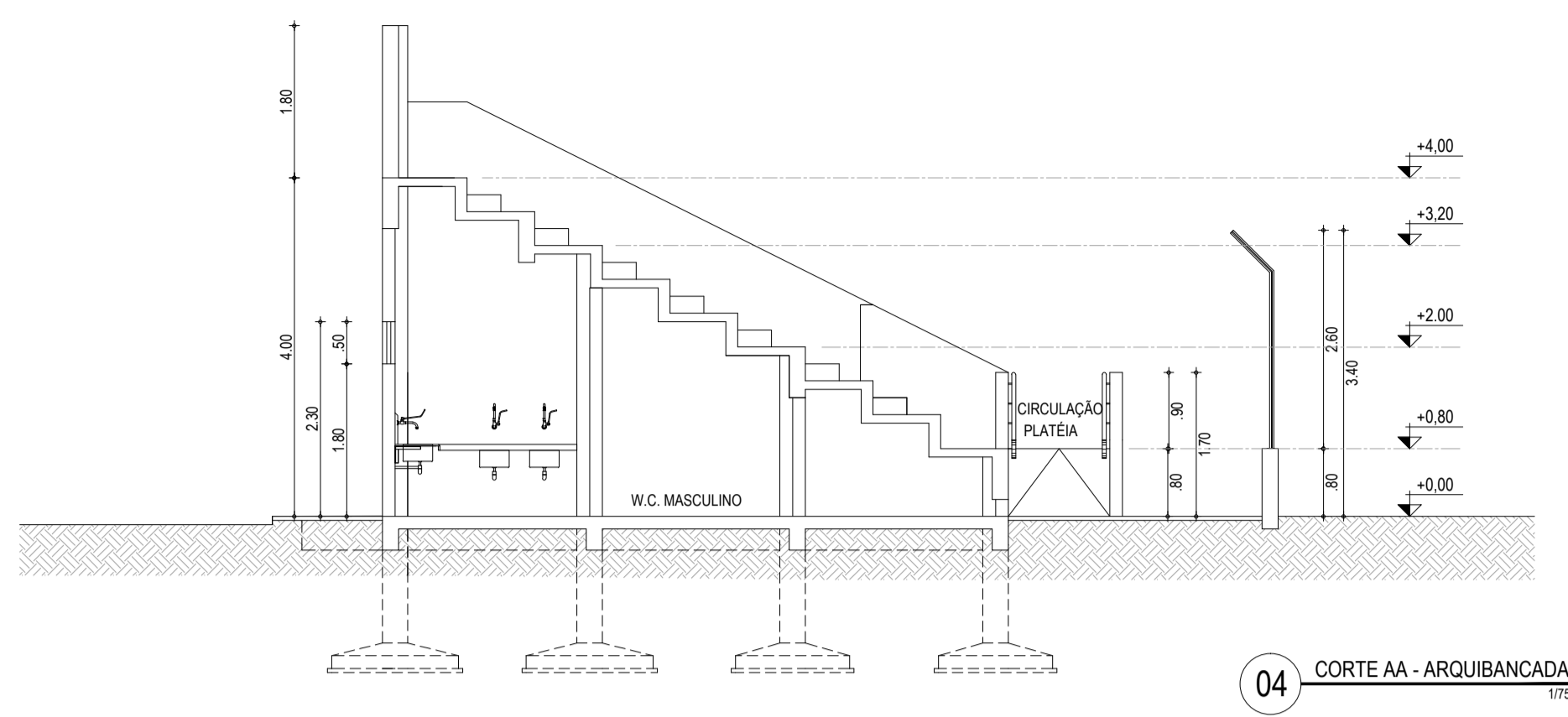

LEGENDA DE IDENTIFICAÇÃO

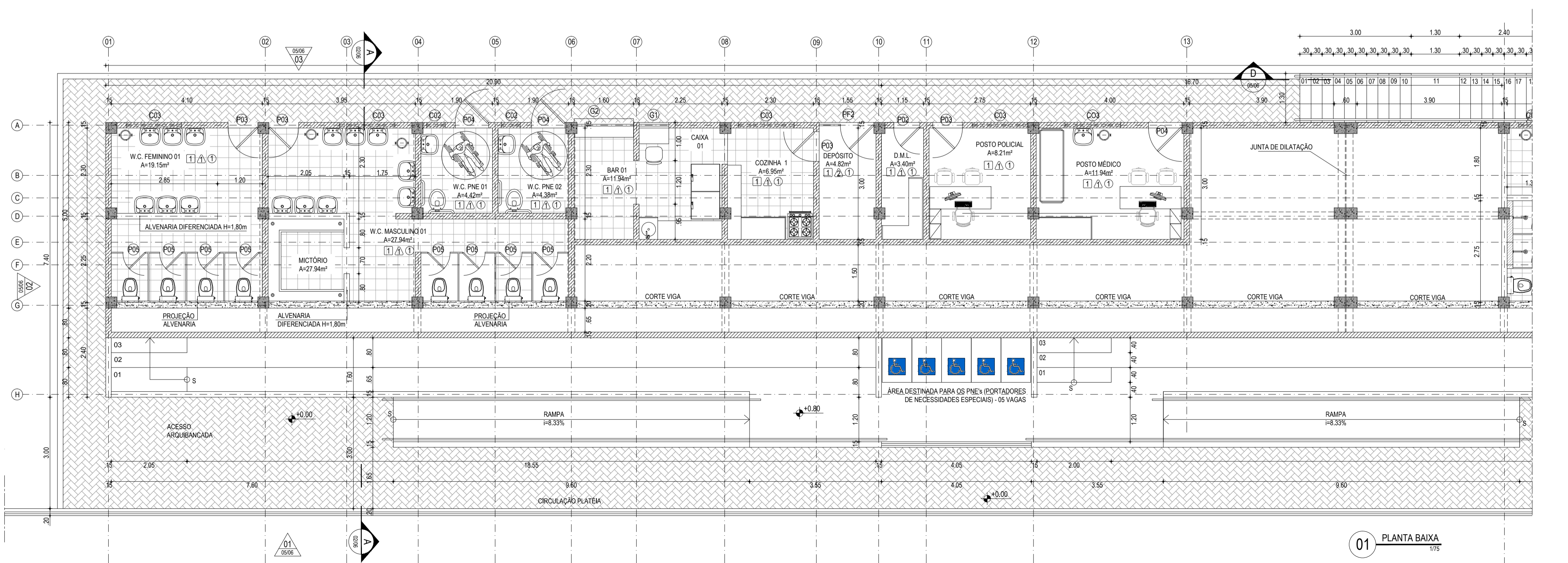
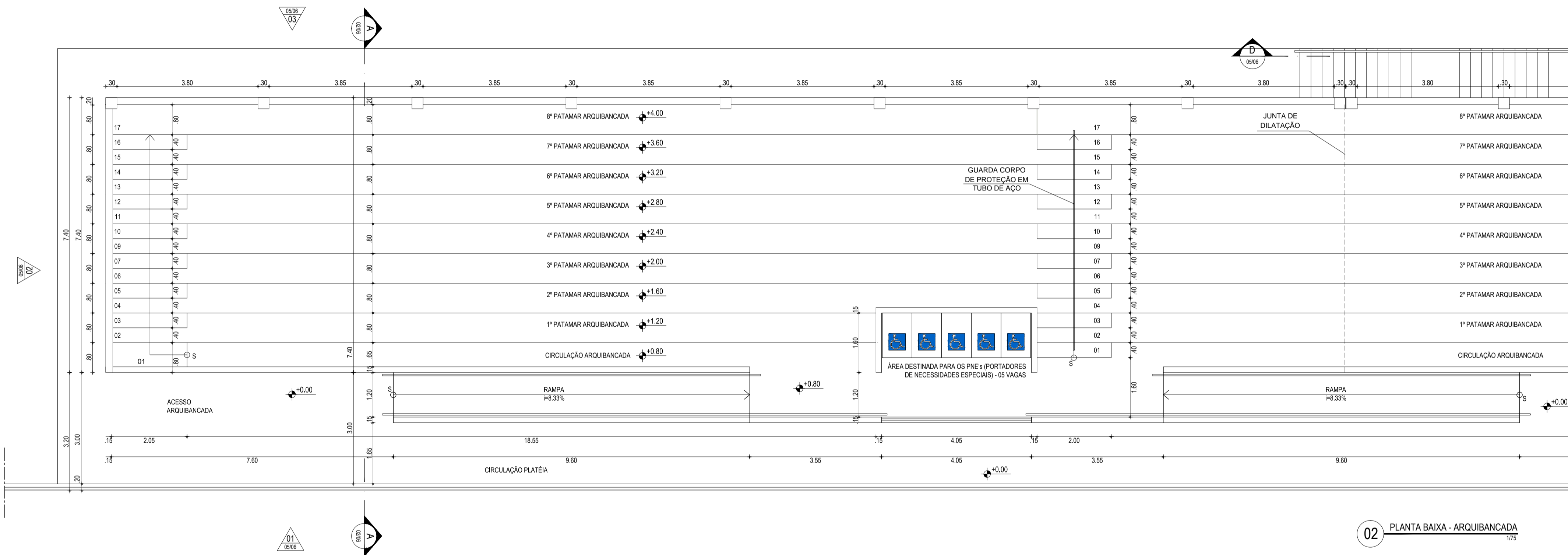
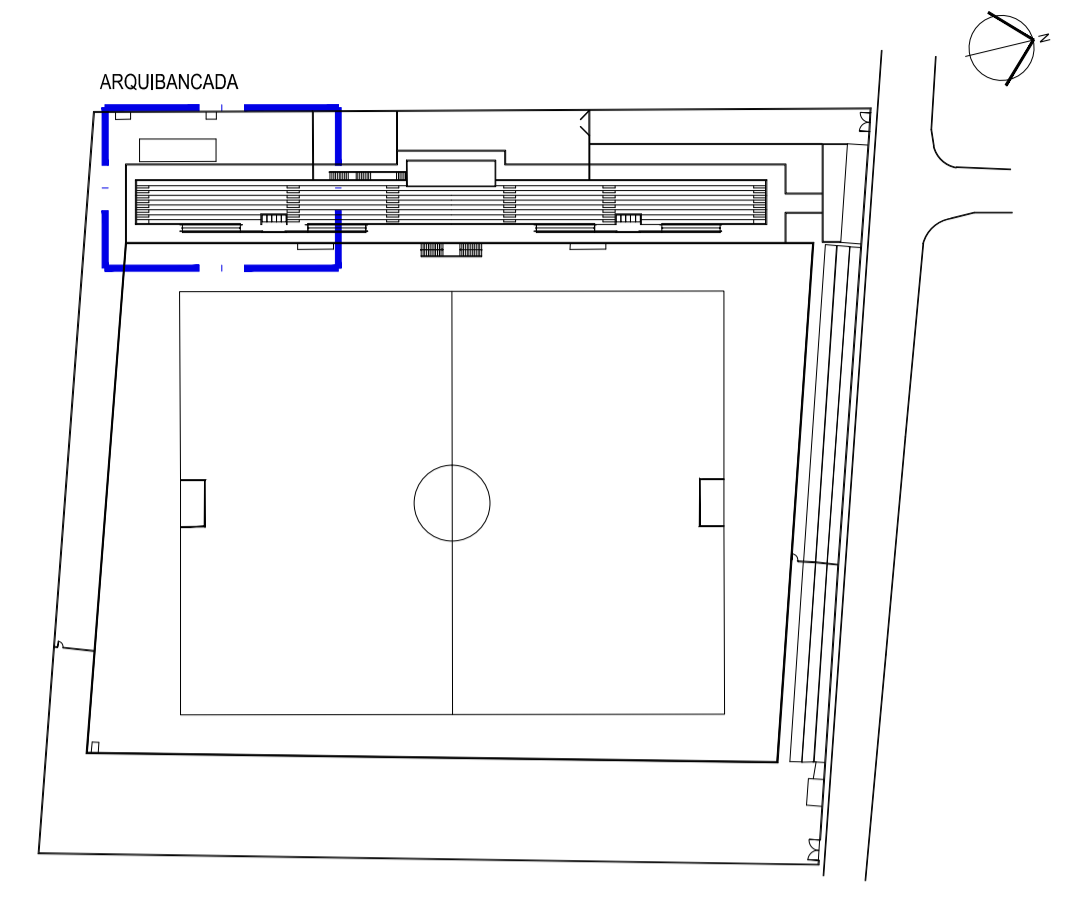

QUADRO DE ESQUADRIAS

PORTAS					
TIPO	LARG.	ALT.	BAND.	ESPECIFICAÇÕES	QUANTIDADE
P01	0,60	2,10	-	PORTA DE MADEIRA COMPENSADA LISA	02
P02	0,70	2,10	-	PORTA DE MADEIRA COMPENSADA LISA	06
P03	0,80	2,10	-	PORTA DE MADEIRA COMPENSADA LISA	10
P04	0,90	2,10	-	PORTA DE MADEIRA COMPENSADA LISA	08
P05	0,60	1,60	-	PORTA EM PVC P/ DIVISÓRIA (WCs)	28
PF1	1,00	2,10	-	PORTÃO DE FERRO	02
PF2	1,50	2,10	-	PORTÃO DE FERRO	02
PF3	2,00	2,30	-	PORTÃO DE FERRO	01

JANELAS / COBOGÓS					
TIPO	LARG.	ALT.	PEIT.	ESPECIFICAÇÕES	QUANTIDADE
G1	0,80	1,20	0,90	PORTA DE ROLAR FERRO PARA BAR	02
G2	1,50	1,20	0,90	PORTA DE ROLAR FERRO PARA BAR	02
C01	0,30	0,50	1,50	COBOGÓ ANTI-CHUVA	01
C02	0,50	0,50	1,80	COBOGÓ ANTI-CHUVA	06
C03	1,50	0,50	1,80	COBOGÓ ANTI-CHUVA	26
C04	0,50	1,60	0,50	COBOGÓ ANTI-CHUVA	12

QUADRO DE ESPECIFICAÇÕES

- PISO
 - 1 CERÂMICA 45X 45CM
 - 2 PISO INDUSTRIAL
 - 3 PISO CIMENTADO RÚSTICO
 - 4 PISO INTERTRAVADO TIPO TJOJLINHO NA COR CINZA
- ▲ PAREDE
 - 1 CERÂMICA 33 X 45CM ATÉ ALTURA DE 1,80M E PINTURA HIDRACOR NO RESTANTE
 - 2 HIDRACOR
- TETO
 - 1 LAJE EM CONCRETO APARENTE
 - 2 LAMBRI DE PVC

REVISÕES

REV.	DATA	DESCRIÇÃO
00	05/08/2015	EMISSÃO INICIAL

ASSINATURAS E APROVAÇÃO

RESPONSÁVEL:	APROVAÇÃO:

ELABORAÇÃO:		PROPRIETÁRIO:	PREFEITURA MUNICIPAL DE PARACURU SECRETARIA DE JUVENTUDE E ESPORTO
OBRA:	REFORMA E AMPLIAÇÃO DO ESTÁDIO MUNICIPAL DE PARACURU	PROJETO:	PROJETO ARQUITETÔNICO AMPLIAÇÃO 01
LOCAL:	SEDE - PARACURU/CE	IDENTIFICAÇÃO DOS DESENHOS:	01 PLANTA BAIXA 02 PLANTA BAIXA - ARQUIBANCADA 03 CORTE CC - ARQUIBANCADA 04 CORTE AA - ARQUIBANCADA 05 06 07 08 09 10
DATA:	AGOSTO/2015	ESCALA:	INDICADA
DESENHO:	VALÉRIA RAULINO	CATEGORIA:	ARQ
		FRANCHA:	03/07

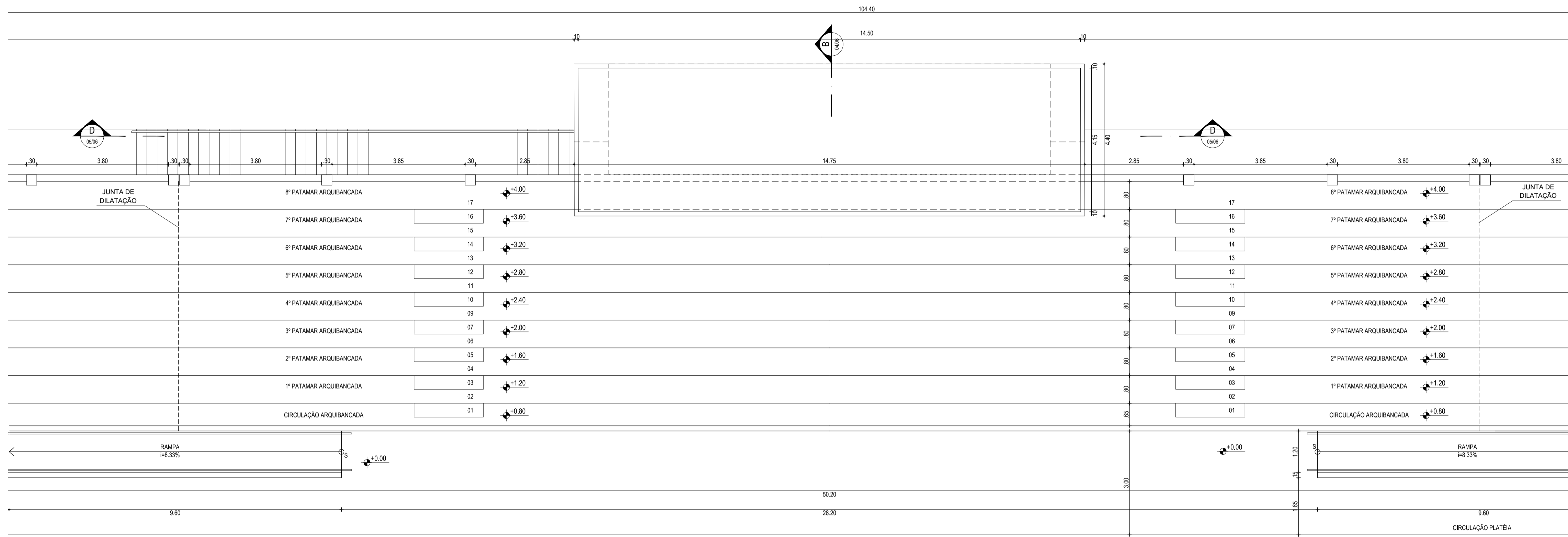

02 PLANTA BAIXA - ARQUIBANCADA

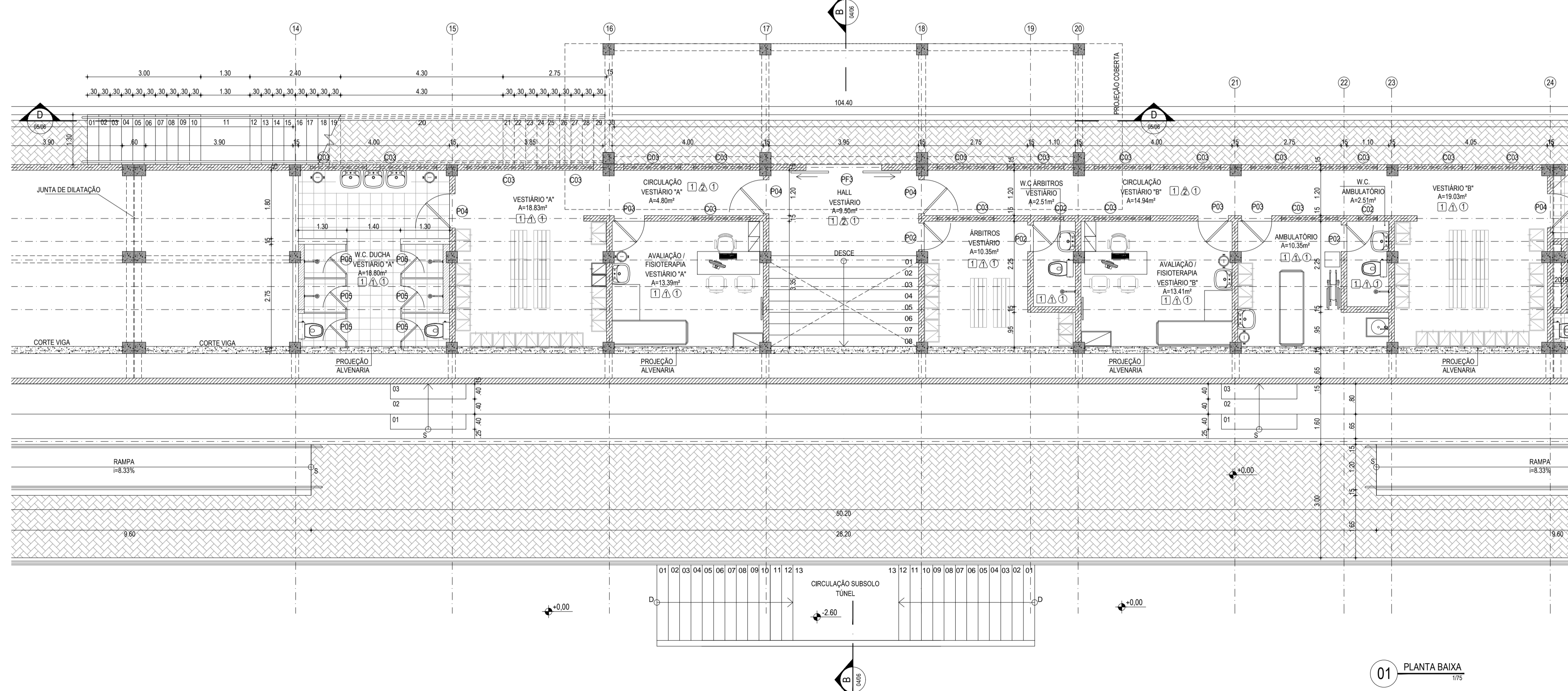

01 PLANTA BAIXA

LEGENDA DE IDENTIFICAÇÃO

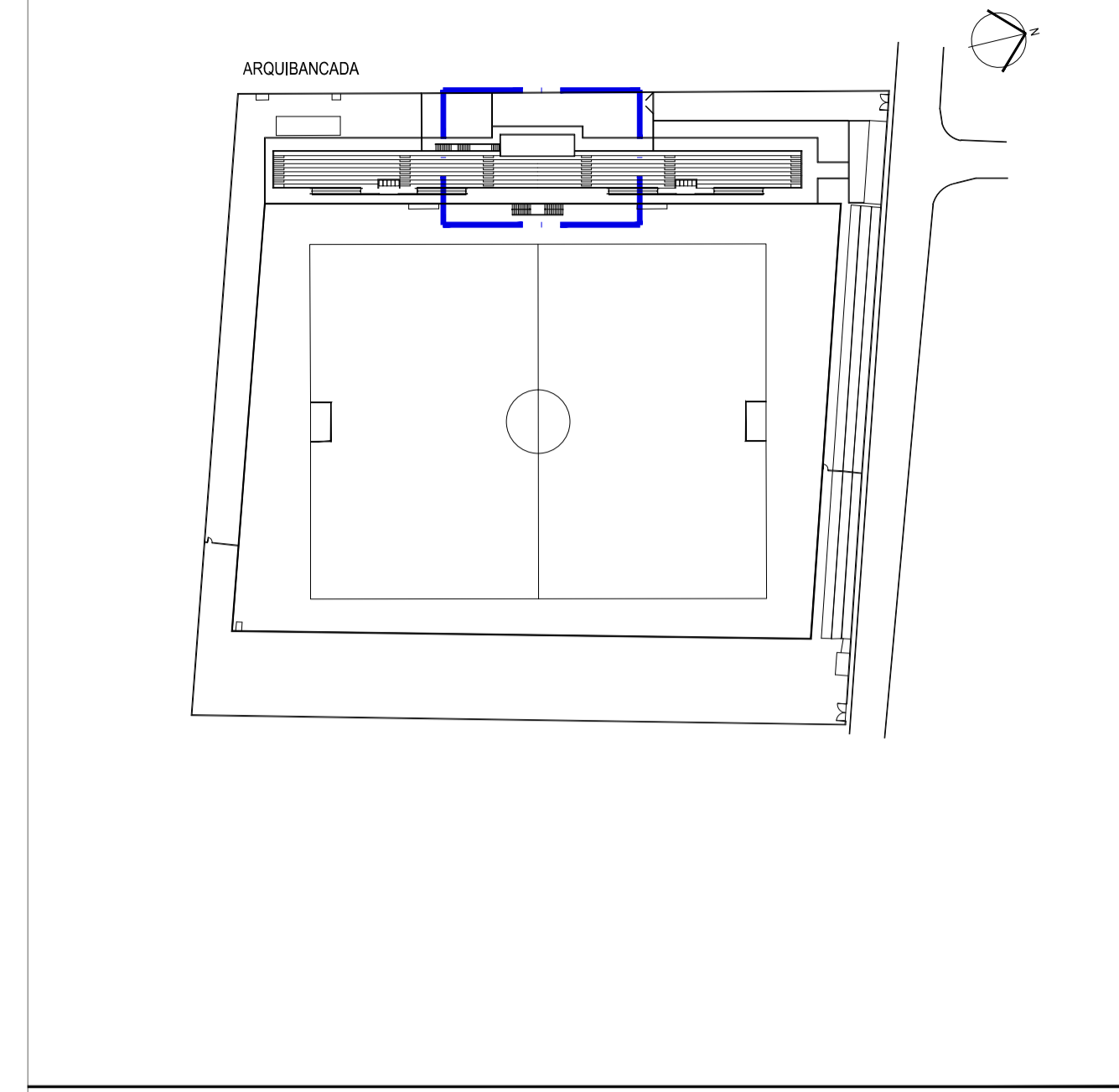

QUADRO DE ESQUADRIAS

PORTAS					
TIPO	LARG.	ALT.	BAND.	ESPECIFICAÇÕES	QUANTIDADE
P01	0,60	2,10	-	PORTA DE MADEIRA COMPENSADA LISA	02
P02	0,70	2,10	-	PORTA DE MADEIRA COMPENSADA LISA	06
P03	0,80	2,10	-	PORTA DE MADEIRA COMPENSADA LISA	10
P04	0,90	2,10	-	PORTA DE MADEIRA COMPENSADA LISA	08
P05	0,60	1,60	-	PORTA EM PVC PI DIVISÓRIA (WCs)	28
PF1	1,00	2,10	-	PORTÃO DE FERRO	02
PF2	1,50	2,10	-	PORTÃO FERRO	02
PF3	2,00	2,30	-	PORTÃO FERRO	01

JANELAS / COBOGÓS					
TIPO	LARG.	ALT.	PEIT.	ESPECIFICAÇÕES	QUANTIDADE
G1	0,80	1,20	0,90	PORTA DE ROLAR FERRO PARA BAR	02
G2	1,50	1,20	0,90	PORTA DE ROLAR FERRO PARA BAR	02
C01	0,30	0,50	1,50	COBOGÓ ANTI-CHUVA	01
C02	0,50	0,50	1,80	COBOGÓ ANTI-CHUVA	06
C03	1,50	0,50	1,80	COBOGÓ ANTI-CHUVA	26
C04	0,50	1,60	0,50	COBOGÓ ANTI-CHUVA	12

QUADRO DE ESPECIFICAÇÕES

- PISO**
 - 1 CERÂMICA 45X 45CM
 - 2 PISO INDUSTRIAL
 - 3 PISO CIMENTADO RÚSTICO
 - 4 PISO INTERTRAVADO TIPO TJOJLINHO NA COR CINZA
- PAREDE**
 - 1 CERÂMICA 33 X 45CM ATÉ ALTURA DE 1,80M E PINTURA HIDRACOR NO RESTANTE
 - 2 HIDRACOR
- TETO**
 - 1 LAJE EM CONCRETO APARENTE
 - 2 LAMBRI PVC

REVISÕES			
REV.	DATA	EMISSÃO INICIAL	DESCRIÇÃO
00	05/08/2015		

ASSINATURAS E APROVAÇÃO	
RESPONSÁVEL:	APROVAÇÃO:

ELABORAÇÃO:	GeoPac Engenharia e Construção Ltda.	PROPRIETÁRIO:	PREFEITURA MUNICIPAL DE PARACURU SECRETARIA DE JUVENTUDE E ESPORTO
OBRA:	REFORMA E AMPLIAÇÃO DO ESTÁDIO MUNICIPAL DE PARACURU	PROJETO:	PROJETO ARQUITETÔNICO AMPLIAÇÃO 02
LOCAL:	SEDE - PARACURU/CE	IDENTIFICAÇÃO DOS DESENHOS:	01. PLANTA BAIXA 02. PLANTA BAIXA - ARQUIBANCADA
DATA:	AGOSTO/2015	ESCALA:	INDICADA
DESENHO:	VALÉRIA RAULINO	CATEGORIA:	ARQ
		FRANCHA:	04/07

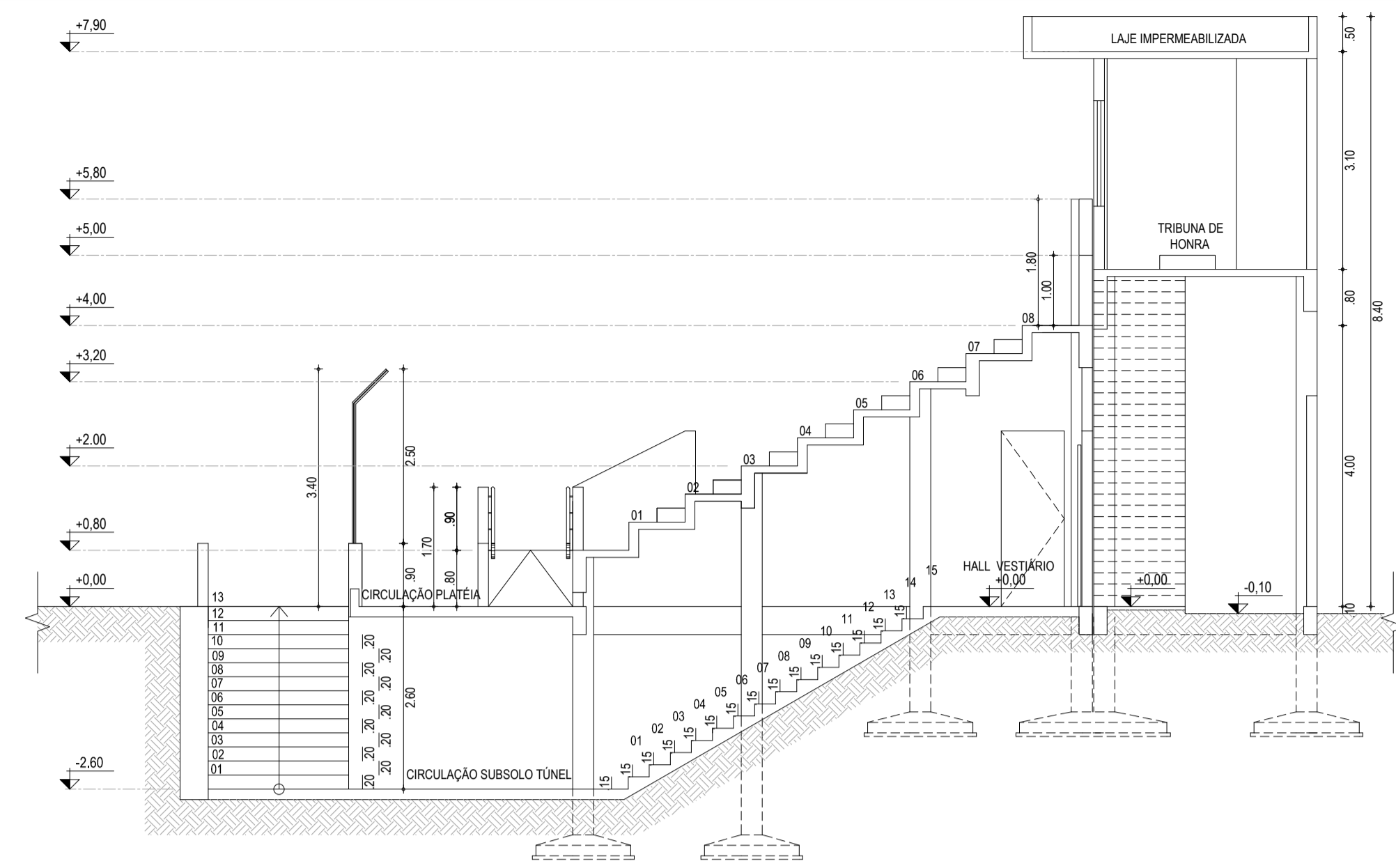

03 CORTE BB - ARQUIBANCADA

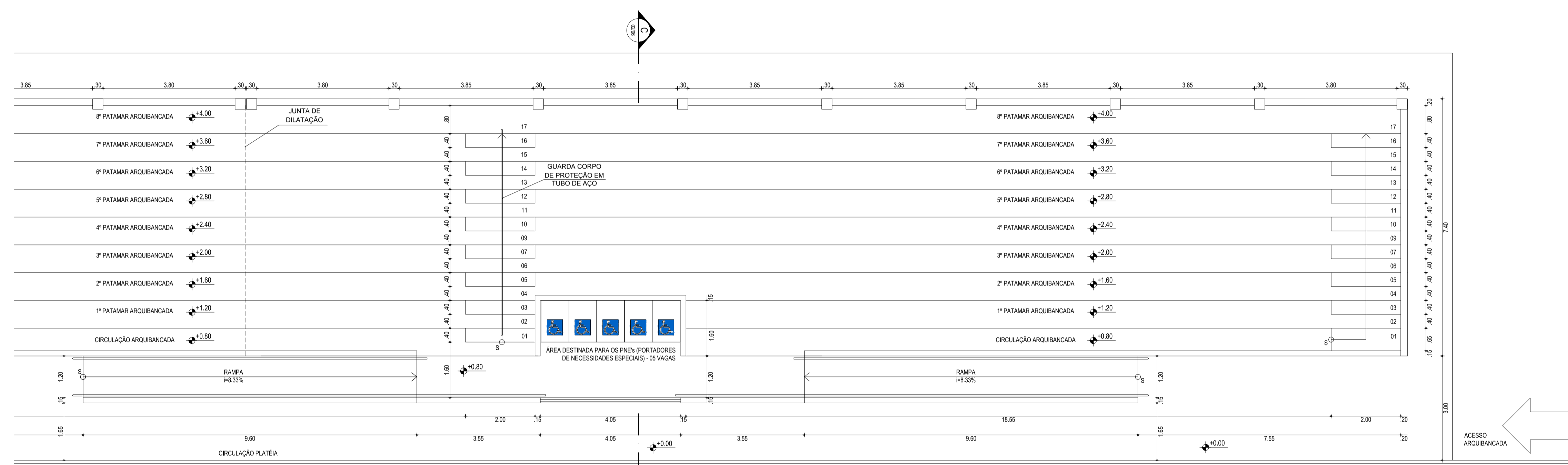

02 PLANTA BAIXA - ARQUIBANCADA

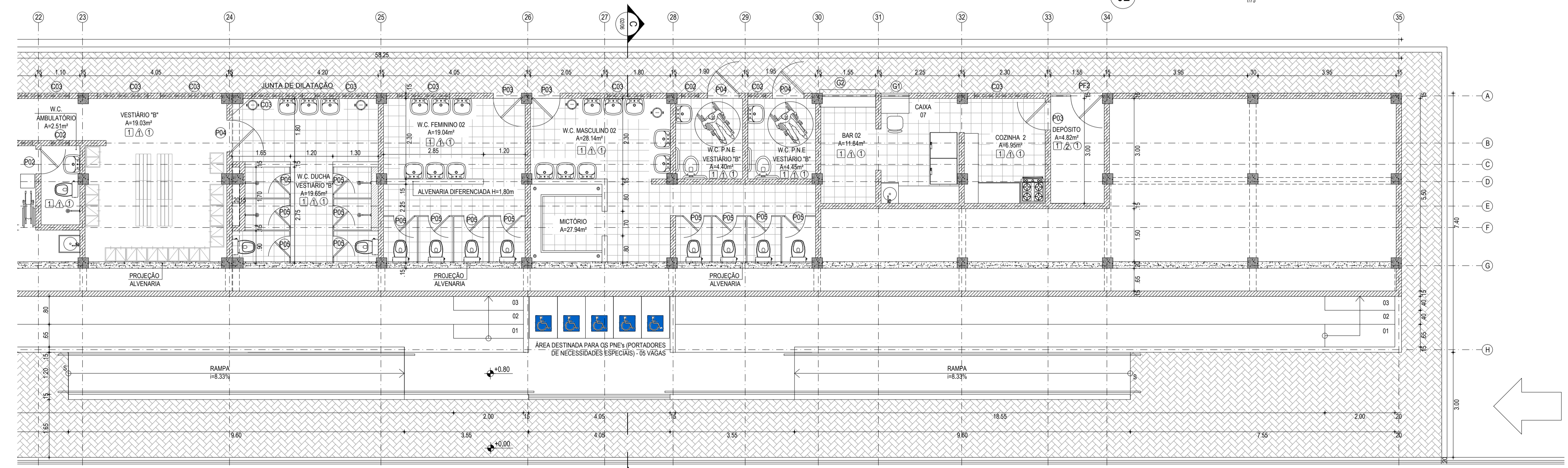

01 PLANTA BAIXA

LEGENDA DE IDENTIFICAÇÃO

QUADRO DE ESQUADRIAS

PORTAS

TIPO	LARG.	ALT.	BAND.	ESPECIFICAÇÕES	QUANTIDADE
P01	0,60	2,10	-	PORTA DE MADEIRA COMPENSADA LISA	02
P02	0,70	2,10	-	PORTA DE MADEIRA COMPENSADA LISA	06
P03	0,80	2,10	-	PORTA DE MADEIRA COMPENSADA LISA	10
P04	0,90	2,10	-	PORTA DE MADEIRA COMPENSADA LISA	08
P05	0,60	1,60	-	PORTA EM PVC PI DIVISÓRIA (WCs)	28
PF1	1,00	2,10	-	PORTÃO DE FERRO	02
PF2	1,50	2,10	-	PORTÃO FERRO	02
PF3	2,00	2,30	-	PORTÃO FERRO	01

JANELAS / COBOGÓS

TIPO	LARG.	ALT.	PEIT.	ESPECIFICAÇÕES	QUANTIDADE
G1	0,80	1,20	0,90	PORTA DE ROLAR FERRO PARA BAR	02
G2	1,50	1,20	0,90	PORTA DE ROLAR FERRO PARA BAR	02
C01	0,30	0,50	1,50	COBOGÓ ANTI-CHUVA	01
C02	0,50	0,50	1,80	COBOGÓ ANTI-CHUVA	06
C03	1,50	0,50	1,80	COBOGÓ ANTI-CHUVA	26
C04	0,50	1,60	0,50	COBOGÓ ANTI-CHUVA	12

QUADRO DE ESPECIFICAÇÕES

PISO

- CERÂMICA 45X 45CM
- PISO INDUSTRIAL
- PISO CIMENTADO RÚSTICO
- PISO INTERTRAVADO TIPO TJOJLINHO NA COR CINZA

PAREDE

- CERÂMICA 33 X 45CM ATÉ ALTURA DE 1,80M E PINTURA HIDRACOR NO RESTANTE
- HIDRACOR

TETO

- LAJE EM CONCRETO APARENTE
- LAMBRI PVC

REVISÕES

REV.	DATA	EMISSÃO INICIAL	DESCRIÇÃO
00	05/09/2015		

ASSINATURAS E APROVAÇÃO

RESPONSÁVEL: _____ APROVAÇÃO: _____

ELABORAÇÃO: **PROPRIETÁRIO:** PREFEITURA MUNICIPAL DE PARACURU
SECRETARIA DE JUVENTUDE E ESPORTE

OBRA: REFORMA E AMPLIAÇÃO DO ESTÁDIO MUNICIPAL DE PARACURU **PROJETO:** PROJETO ARQUITETÔNICO
AMPLIAÇÃO 03

LOCAL: SEDE - PARACURU/CE **IDENTIFICAÇÃO DOS DESENHOS:** 01. PLANTA BAIXA 02. PLANTA BAIXA - ARQUIBANCADA 03. CORTE BB - ARQUIBANCADA 04. _____ 05. _____ 06. _____ 07. _____ 08. _____ 09. _____ 10. _____ **ESCALA:** INDICADA

DATA: AGOSTO/2015 **DESENHO:** VALÉRIA RAULINO **CATEGORIA:** ARQ **FRANCHA:** 05/07

LEGENDA DE IDENTIFICAÇÃO

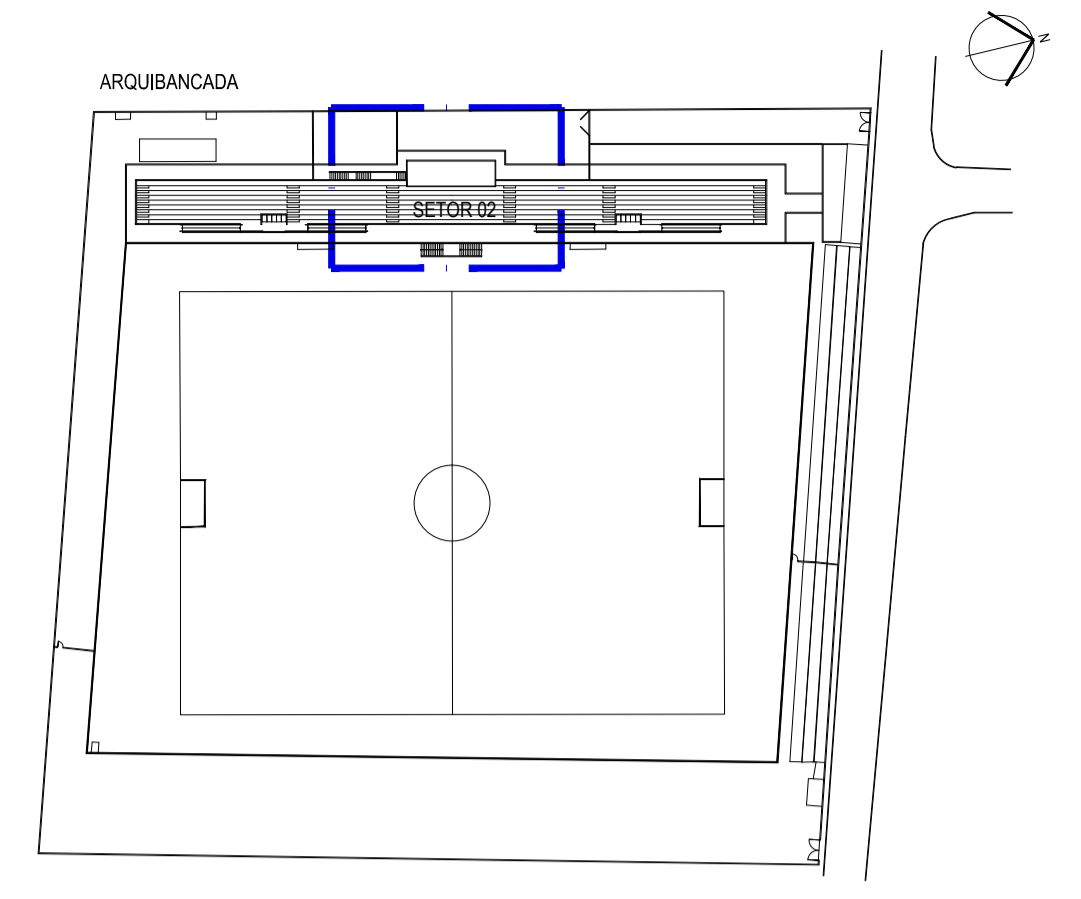

QUADRO DE ESQUADRIAS

PORTAS					
TIPO	LARG.	ALT.	BAND.	ESPECIFICAÇÕES	QUANTIDADE
P01	0,60	2,10	-	PORTA DE MADEIRA COMPENSADA LISA	02
P02	0,70	2,10	-	PORTA DE MADEIRA COMPENSADA LISA	06
P03	0,80	2,10	-	PORTA DE MADEIRA COMPENSADA LISA	10
P04	0,90	2,10	-	PORTA DE MADEIRA COMPENSADA LISA	08
P05	0,60	1,60	-	PORTA EM PVC PI DIVISÓRIA (WCs)	28
PF1	1,00	2,10	-	PORTÃO DE FERRO TIPO TUIJOLO	02
PF2	1,50	2,10	-	PORTÃO FERRO TIPO TUIJOLO	02
PF3	2,00	2,30	-	PORTÃO FERRO TIPO TUIJOLO	01

JANELAS / COBOGÓS					
TIPO	LARG.	ALT.	PEIT.	ESPECIFICAÇÕES	QUANTIDADE
G1	0,80	1,20	0,90	PORTA DE ROLAR FERRO PARA BAR	02
G2	1,50	1,20	0,90	PORTA DE ROLAR FERRO PARA BAR	02
C01	0,30	0,50	1,50	COBOGÓ ANTI-CHUVA	01
C02	0,50	0,50	1,80	COBOGÓ ANTI-CHUVA	06
C03	1,50	0,50	1,80	COBOGÓ ANTI-CHUVA	26
C04	0,50	1,60	0,50	COBOGÓ ANTI-CHUVA	12

QUADRO DE ESPECIFICAÇÕES

PISO	
1	CERÂMICA 45X 45CM
2	PISO INDUSTRIAL
3	PISO CIMENTADO RÚSTICO
4	PISO INTERTRAVADO TIPO TUIOLINHO NA COR CINZA
PAREDE	
1	CERÂMICA 33 X 45CM ATÉ ALTURA DE 1,80M E PINTURA HIDRACOR NO RESTANTE
2	HIDRACOR
TETO	
1	LAJE EM CONCRETO APARENTE
2	LAMBRI PVC

REVISÕES

REV.	DATA	DESCRIÇÃO
00	05/09/2015	EMISSÃO INICIAL

ASSINATURAS E APROVAÇÃO

RESPONSÁVEL:	APROVAÇÃO:

ELABORAÇÃO:	GeoPac Engenharia e Construção Ltda.	PROPRIETÁRIO:	PREFEITURA MUNICIPAL DE PARACURU SECRETARIA DE JUVENTUDE E ESPORTO
OBRA:	REFORMA E AMPLIAÇÃO DO ESTÁDIO MUNICIPAL DE PARACURU	PROJETO:	PROJETO ARQUITETÔNICO
LOCAL:	SEDE - PARACURU/CE	IDENTIFICAÇÃO DOS DESENHOS:	01 PLANTA BAIXA - CABINE DE RÁDIO - SETOR 2 02 FACHADA 2 03 CORTE DD - CABINE DE RÁDIO - SETOR 2 04 FACHADA 1 05 FACHADA 3 06 07 08 09 10
DATA:	AGOSTO/2015	ESCALA:	INDICADA
DESENHO:	VALÉRIA RAULINO	CATEGORIA:	ARQ
		FRANCHA:	06/07

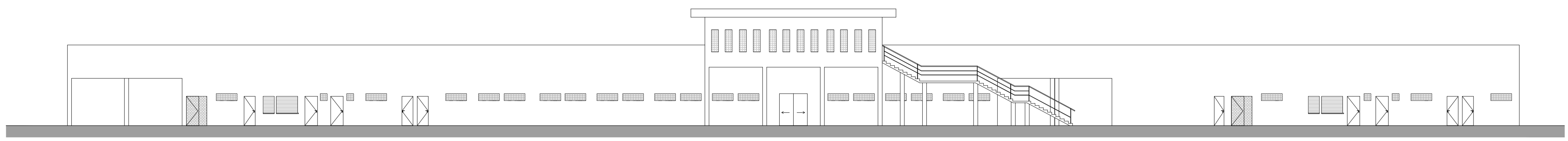

05 FACHADA 03
1/200

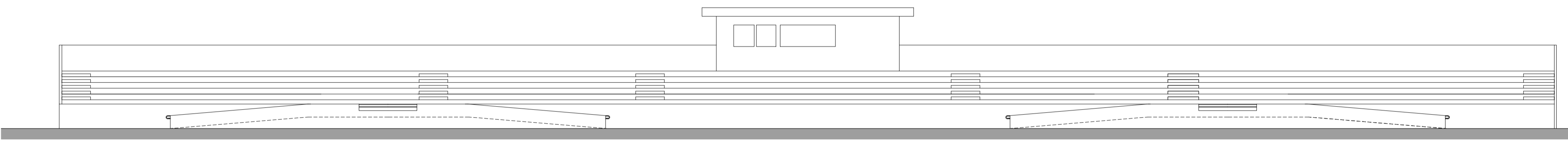

04 FACHADA 01
1/200

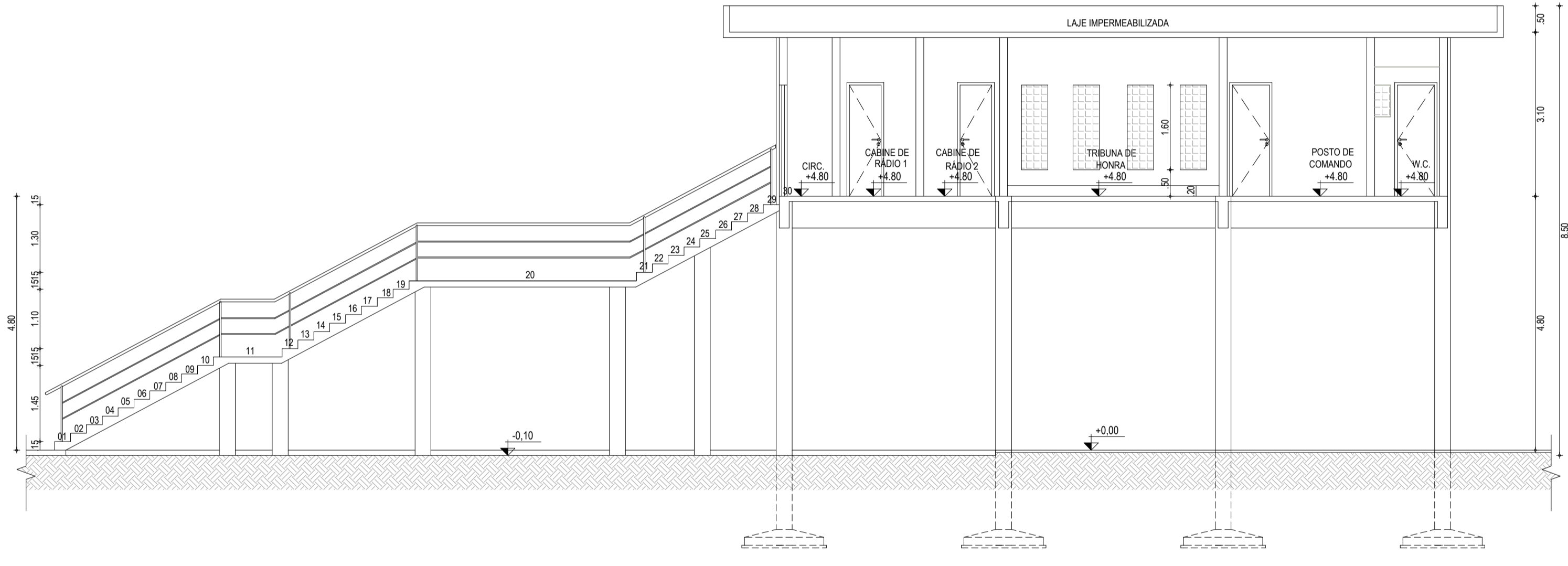

03 CORTE DD - CABINE DE RÁDIO - SETOR 2
1/75

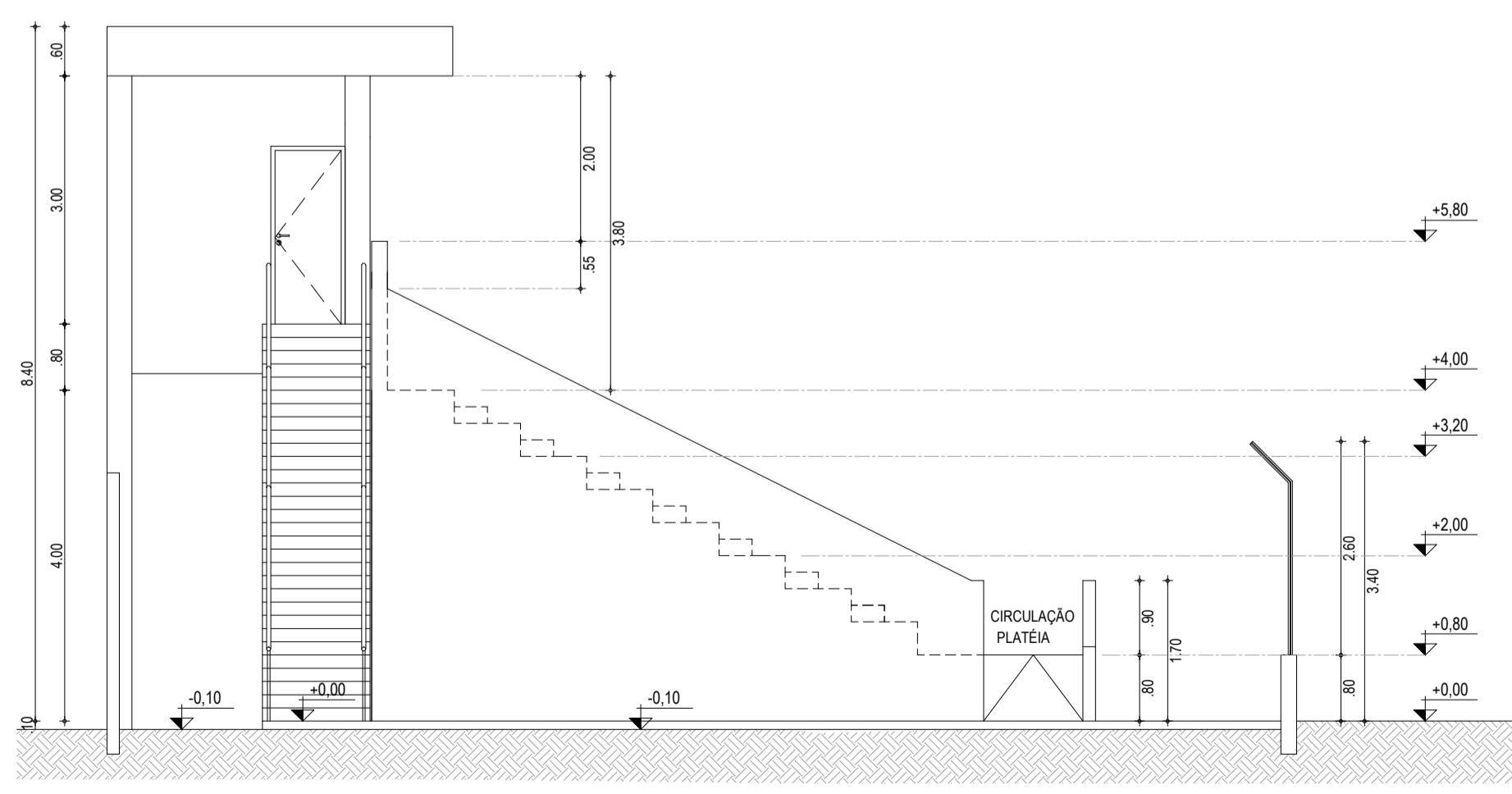

02 FACHADA 2
1/200

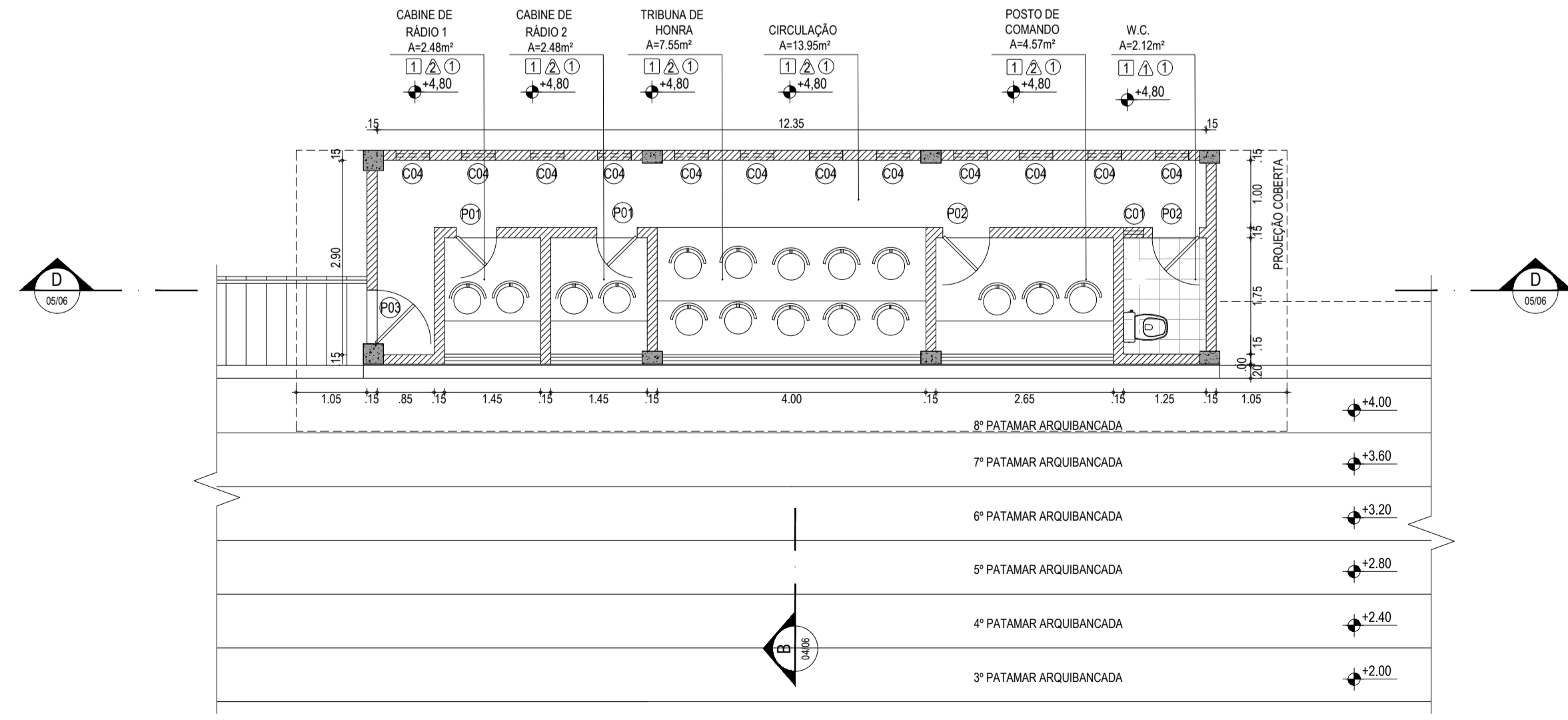

01 PLANTA BAIXA - CABINE DE RÁDIO - SETOR 2
1/75

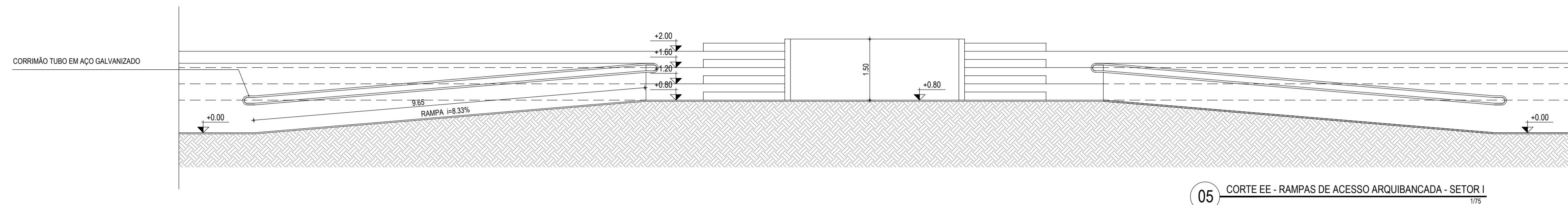

05 CORTE EE - RAMPAS DE ACESSO ARQUIBANCADA - SETOR I
1/75

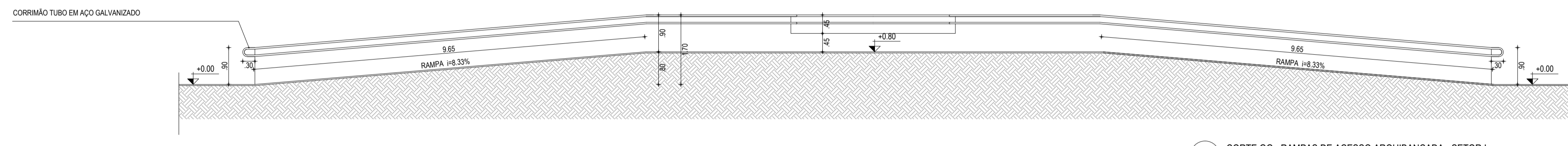

04 CORTE GG - RAMPAS DE ACESSO ARQUIBANCADA - SETOR I
1/75

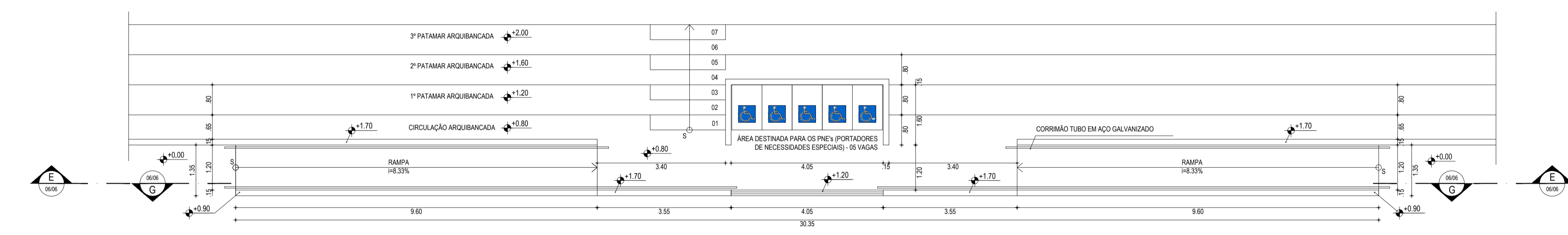

03 PLANTA BAIXA - RAMPAS DE ACESSO ARQUIBANCADA - SETOR I
1/75

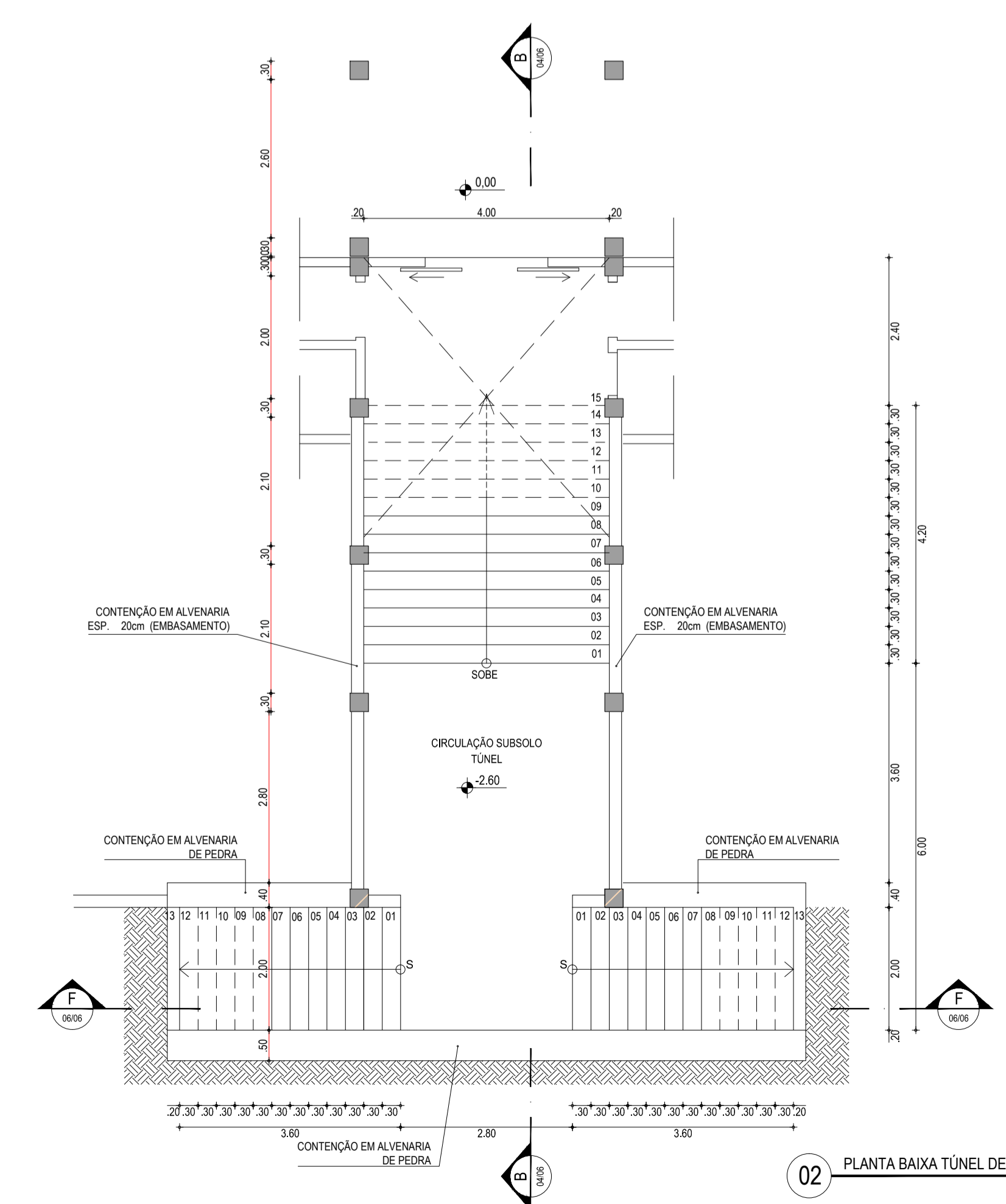

02 PLANTA BAIXA TÚNEL DE ACESSO AO CAMPO - SETOR 2
1/75

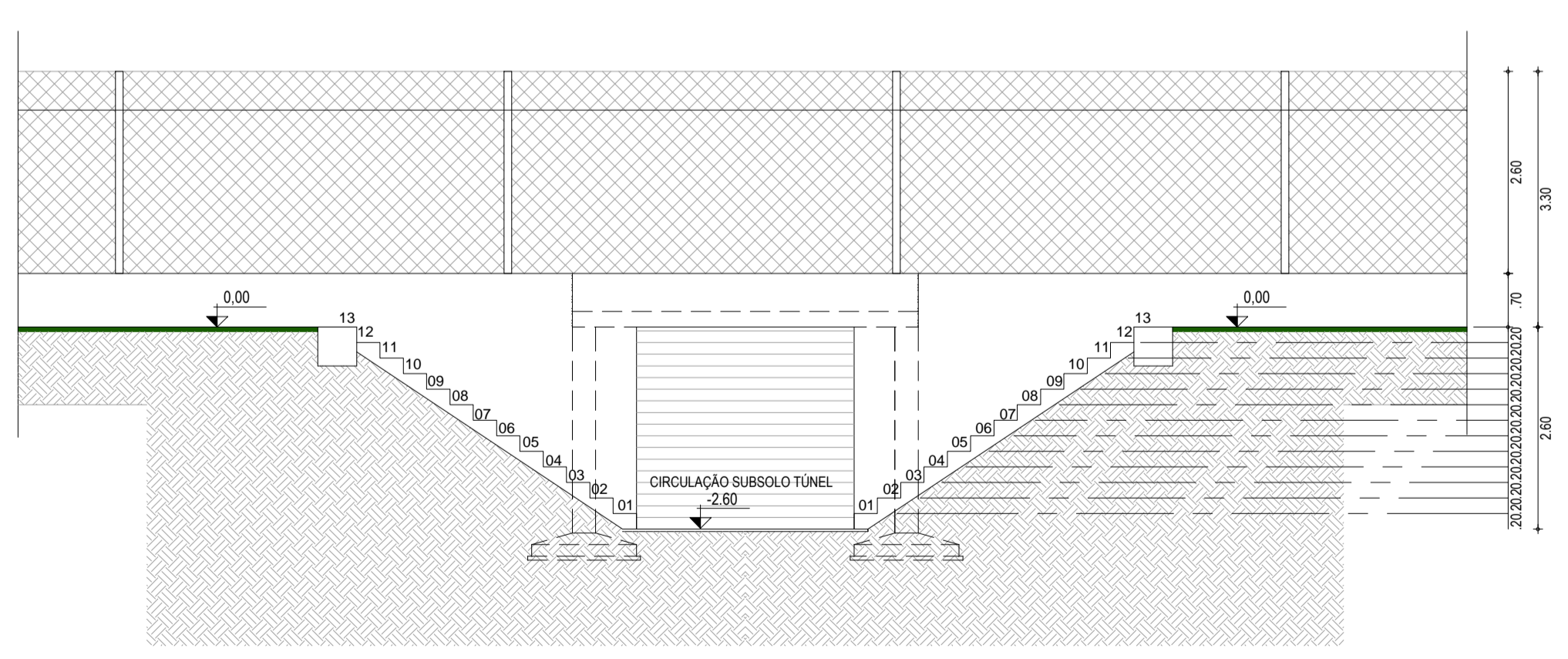

01 CORTE FF - TRANSVERSAL TÚNEL DE ACESSO AO CAMPO - SETOR 2
1/75

LEGENDA DE IDENTIFICAÇÃO

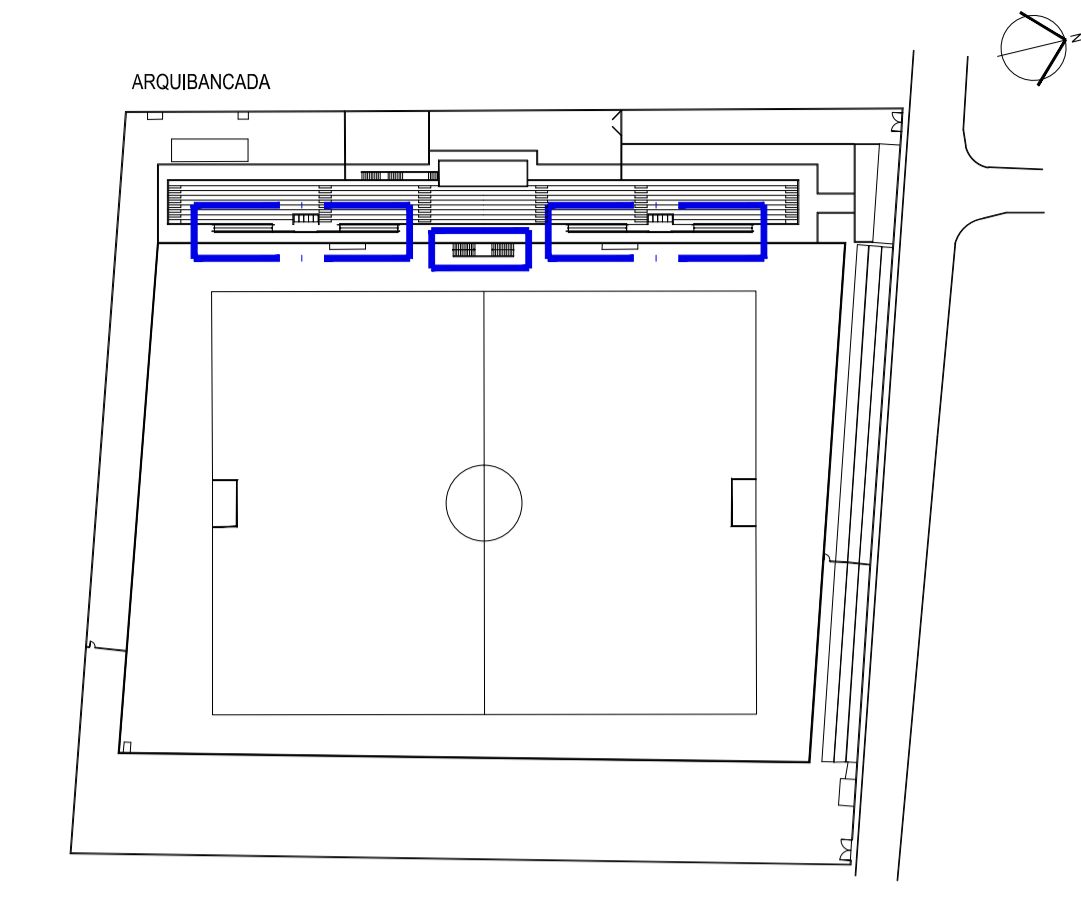

REVISÕES			
REV.	DATA	EMISSÃO INICIAL	DESCRIÇÃO
00	05/08/2015		EMISSÃO INICIAL

ASSINATURAS E APROVAÇÃO	
RESPONSÁVEL:	APROVAÇÃO:

ELABORAÇÃO:	GeoPac Engenharia e Construção Ltda.	PROPRIETÁRIO:	PREFEITURA MUNICIPAL DE PARACURU SECRETARIA DE JUVENTUDE E ESPORTO
OBRA:	REFORMA E AMPLIAÇÃO DO ESTÁDIO MUNICIPAL DE PARACURU	PROJETO:	PROJETO ARQUITETÔNICO
LOCAL:	SEDE - PARACURU/CE	IDENTIFICAÇÃO DOS DESENHOS:	ESCALA:
DATA:	AGOSTO/2015	01. CORTE FF - TRANSVERSAL TÚNEL DE ACESSO AO CAMPO - SETOR 2	INDICADA
DESENHO:	VALÉRIA RAULINO	02. PLANTA BAIXA TÚNEL DE ACESSO AO CAMPO - SETOR 2	CATEGORIA:
		03. PLANTA BAIXA - RAMPAS DE ACESSO ARQUIBANCADA - SETOR I	ARQ
		04. CORTE GG - RAMPAS DE ACESSO ARQUIBANCADA - SETOR I	FRANCHA:
		05. CORTE EE - RAMPAS DE ACESSO ARQUIBANCADA - SETOR I	07/07