

01 PLANTA BAIXA HIDRÁULICA - SETOR 01
ESCALA: 1/75

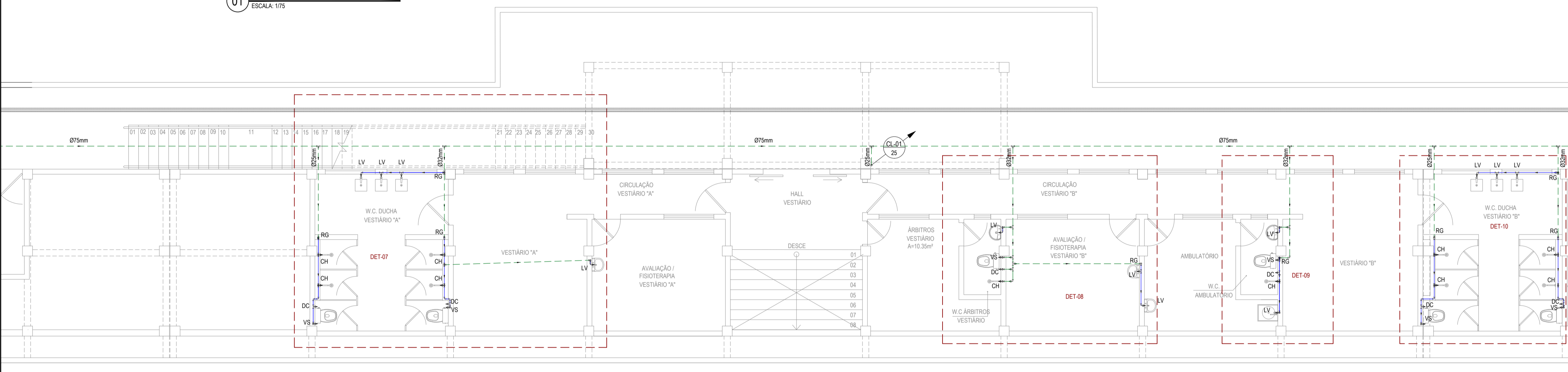

02 PLANTA BAIXA HIDRÁULICA - SETOR 02
ESCALA: 1/75

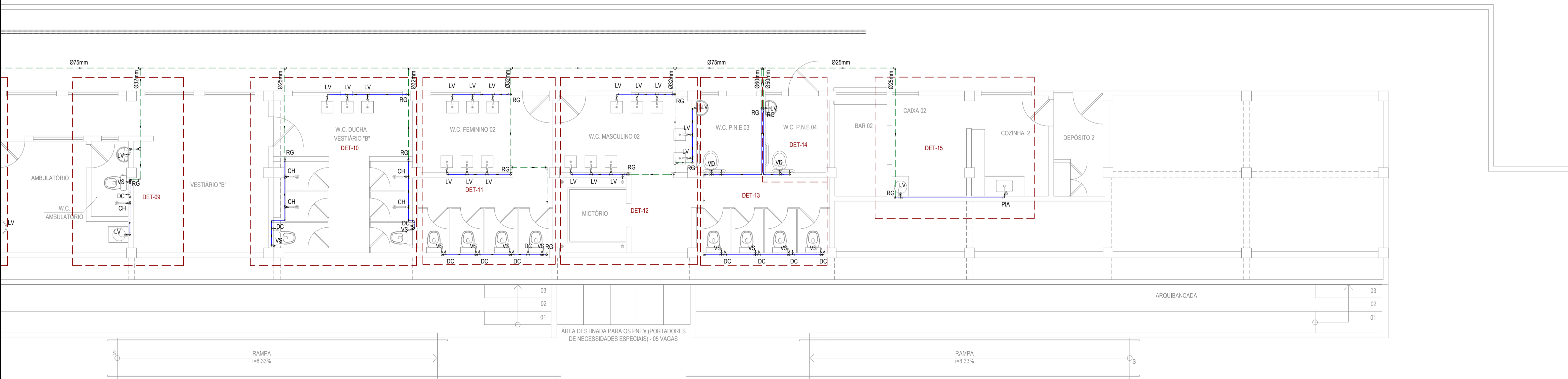

03 PLANTA BAIXA HIDRÁULICA - SETOR 03
ESCALA: 1/75

LEGENDA

- TUBULAÇÃO DE ÁGUA FRIA EM PVC SOLDÁVEL EMBUTIDA NA LAJE.
- TUBULAÇÃO DE ÁGUA FRIA EM PVC SOLDÁVEL EMBUTIDA NA PAREDE.
- TUBULAÇÃO DE ÁGUA FRIA EM PVC SOLDÁVEL EMBUTIDA NO PISO.
- VÁLVULA DE DESCARGA CPVC SOLDÁVEL.
- REGISTRO BRUTO GAVETA ABNT CPVC SOLDÁVEL.
- REGISTRO BRUTO GAVETA ABNT CPVC SOLDÁVEL - EM PLANTA.
- REGISTRO DE PRESSÃO COM PVC SOLDÁVEL.
- REGISTRO DE PRESSÃO COM PVC SOLDÁVEL - EM PLANTA.
- RALO ABACAXI.
- COLUNA DE ÁGUA FRIA.
- TÊ SIMPLES OU REDUÇÃO.
- JOELHO DE 90° SIMPLES OU REDUÇÃO.

LEGENDA DAS INDICAÇÕES

- LV - LAVATÓRIO COM JOELHO DE 90°
- MIC - MICTÓRIO C/ SIFÃO, C/ VÁLVULA DE DESCARGA COM JOELHO DE 90°
- RG - REGISTRO BRUTO GAVETA ABNT CPVC SOLDÁVEL
- RP - REGISTRO DE PRESSÃO COM PVC SOLDÁVEL
- RP - REGISTRO DE PRESSÃO COM PVC SOLDÁVEL
- VS - VASO SANITÁRIO COM CAIXA ACOPLADA
- CH - CHUVEIRO
- RP - REGISTRO DE PRESSÃO COM PVC SOLDÁVEL
- VD - VÁLVULA DE DESCARGA CPVC SOLDÁVEL
- DC - DUCHA COM JOELHO DE 90°

LEGENDA DE PONTOS HIDRÁULICOS

- 1 - BACIA SANITÁRIA C/ DE DESCARGA ACOPLADA - 0,20m
- 2 - CUBA (PONTO DE BANCADA) - 0,60m
- 3 - LAVATÓRIO (PONTO DE PAREDE) - 0,60m
- 4 - DUCHA MANUAL - 0,35m
- 5 - CHUVEIRO - 2,10m
- 6 - PIA (PONTO NA PAREDE) - 1,10m
- 7 - FILTRO DE PAREDE - 1,50m
- 8 - REGISTRO DE PRESSÃO - 1,10m
- 9 - REGISTRO DE GAVETA - 1,80m
- 10 - VÁLVULA DE DESCARGA - 1,00m

REVISÕES

REV.	DATA	DESCRIÇÃO
00	05/08/2015	EMISSÃO INICIAL

ASSINATURAS E APROVAÇÃO

RESPONSÁVEL:	APROVAÇÃO:
--------------	------------

ELABORAÇÃO:	LEONARDO SILVEIRA LIMA ENGENHEIRO CIVIL - RNP 060181067	PROPRIETÁRIO:	PREFEITURA MUNICIPAL DE PARACURU SECRETARIA DE JUVENTUDE E DESPORTO
OBRA:	REFORMA E AMPLIAÇÃO DO ESTÁDIO MUNICIPAL DE PARACURU	PROJETO:	PROJETO HIDRÁULICO INSTALAÇÕES HIDRÁULICAS
LOCAL:	SEDE - PARACURU/CE	IDENTIFICAÇÃO DOS DESENHOS:	01 - PLANTA BAIXA HIDRÁULICA - SETOR 01 02 - PLANTA BAIXA HIDRÁULICA - SETOR 02 03 - PLANTA BAIXA HIDRÁULICA - SETOR 03
DATA:	AGOSTO/2015	ESCALA:	INDICADA
DESENHO:	VALÉRIA RAULINO	CATEGORIA:	HID
		FRANCHA:	01/04

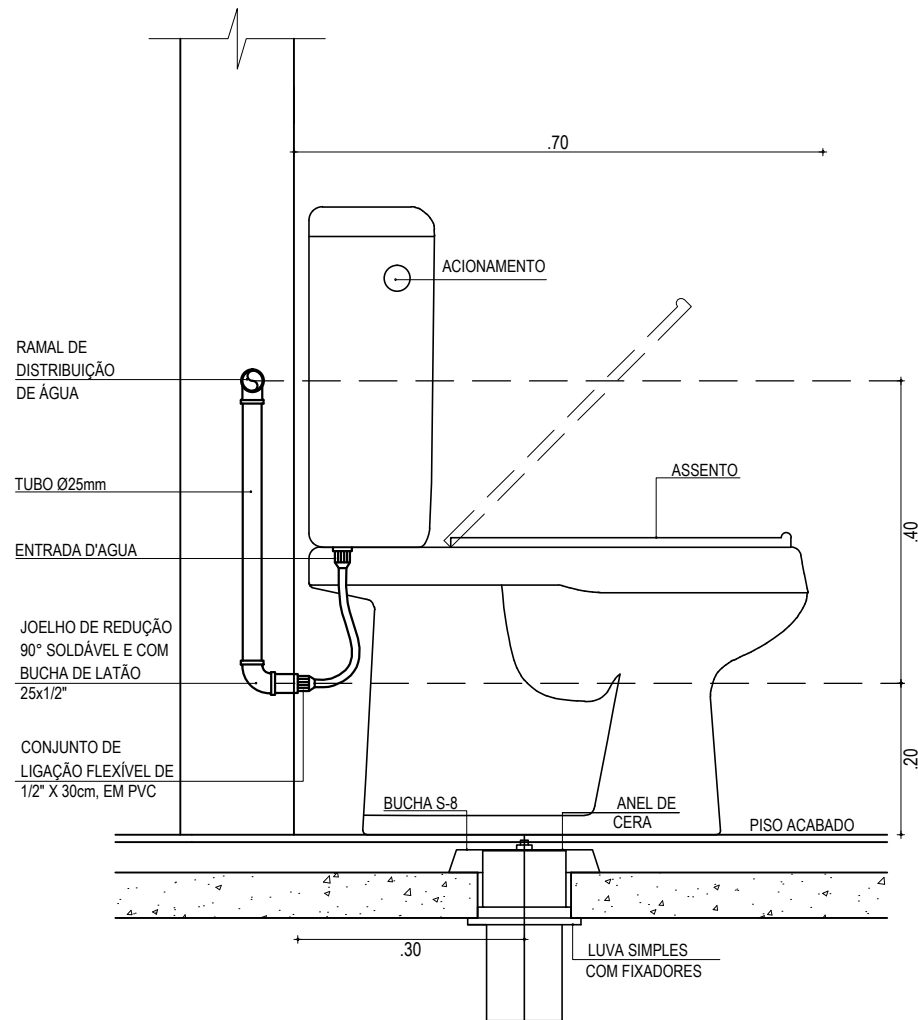
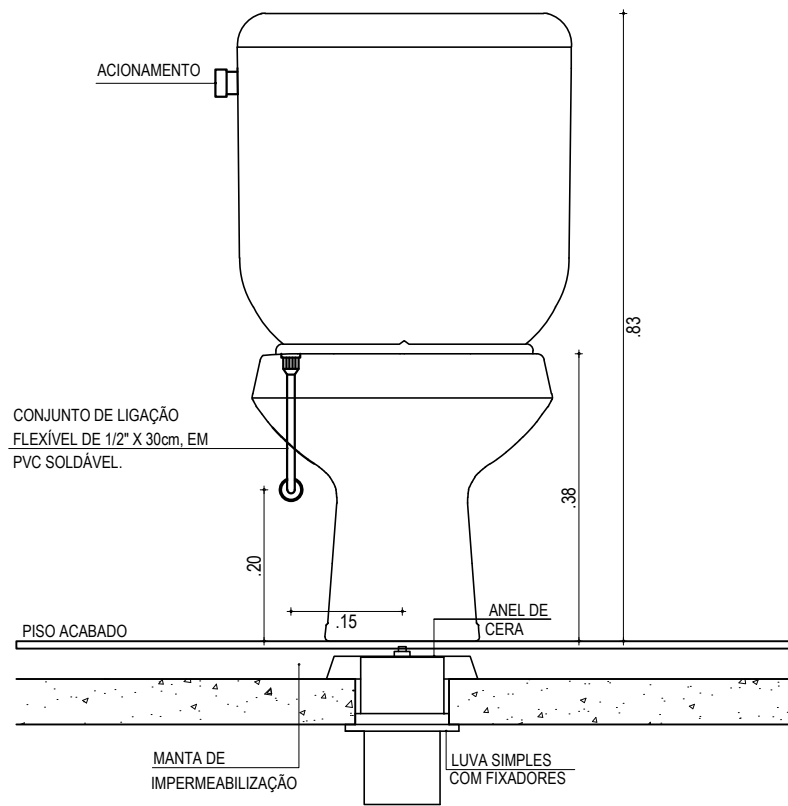

01 DETALHE VASO C/ CAIXA ACOPLADA
ESCALA: S/ESCALA

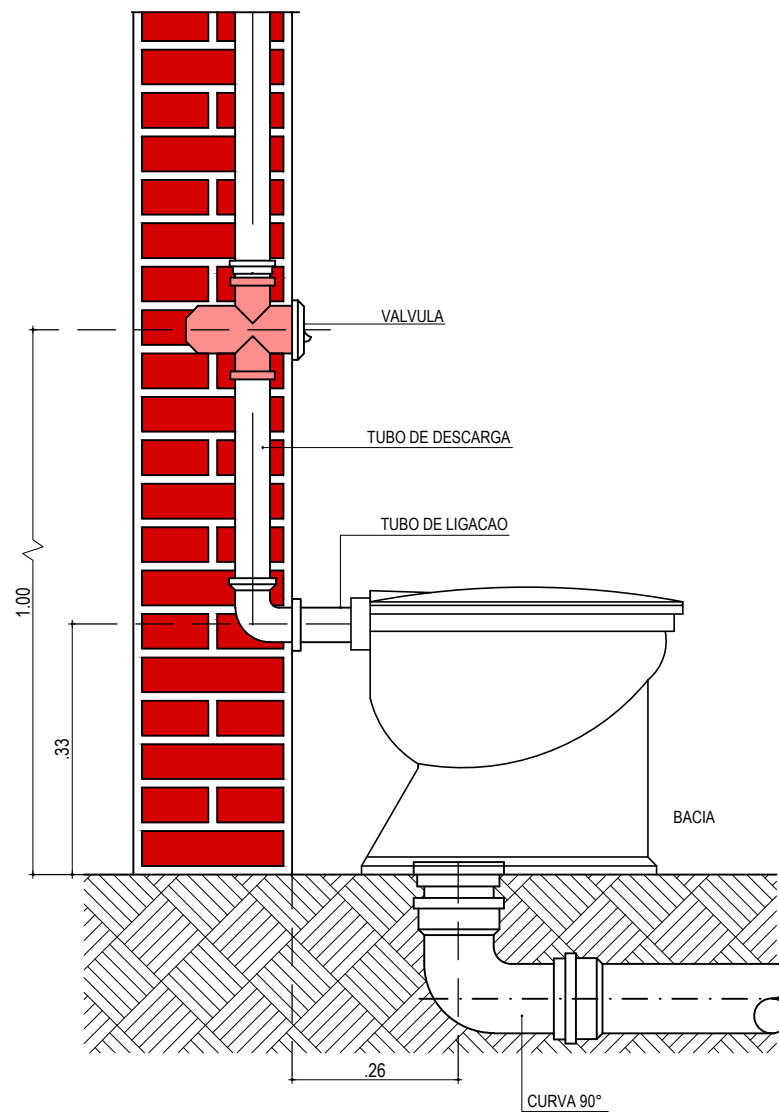

02 DETALHE VASO C/ VÁLVULA DE DESCARGA
ESCALA: S/ESCALA

ASSINATURAS E APROVAÇÃO

RESPONSÁVEL:

APROVAÇÃO:

LEONARDO SILVEIRA LIMA
ENGENHEIRO CIVIL - RNP: 0601581067

ELABORAÇÃO:



PROPRIETÁRIO:

PREFEITURA MUNICIPAL DE PARACURU
SECRETARIA DE JUVENTUDE E DESPORTO

OBRA:

REFORMA E AMPLIAÇÃO DO ESTÁDIO MUNICIPAL DE PARACURU

PROJETO:

PROJETO HIDRÁULICO
DET. VASO SANITÁRIO C/ DESCARGA ACOPLADA E VÁLVULA DESCARGA

LOCAL:

SEDE - PARACURU/CE

IDENTIFICAÇÃO DOS DESENHOS:

01. DETALHE VASO SANITÁRIO C/ CAIXA ACOPLADA
02. DETALHE VASO SANITÁRIO COM VÁLVULA DE DESCARGA
03.

ESCALA:

INDICADA

DATA:

AGOSTO2015

CATEGORIA:

HID

DESENHO:

VALÉRIA RAULINO

PRANCHA:

04/04