

Legenda	
	Alimentador Predial
	Hidrômetros - HIDRÔMETRO
	Registro bruto gaveta ABNT c/PVC soldável - RG

Legenda das indicações	
DH	Ducha Higiénica - 25 mm x 1/2"
HIDRÔMETRO	Hidrômetros - cavalete 3/4"
LV	Lavatório com joelho de 90° - 25 mm - 1/2"
PIA	Pia de cozinha com joelho de 90° - 25 mm - 3/4"
RG	Registro bruto gaveta ABNT c/PVC soldável - 3/4"
VS	Vaso sanitário com caixa acoplada - 3/4"

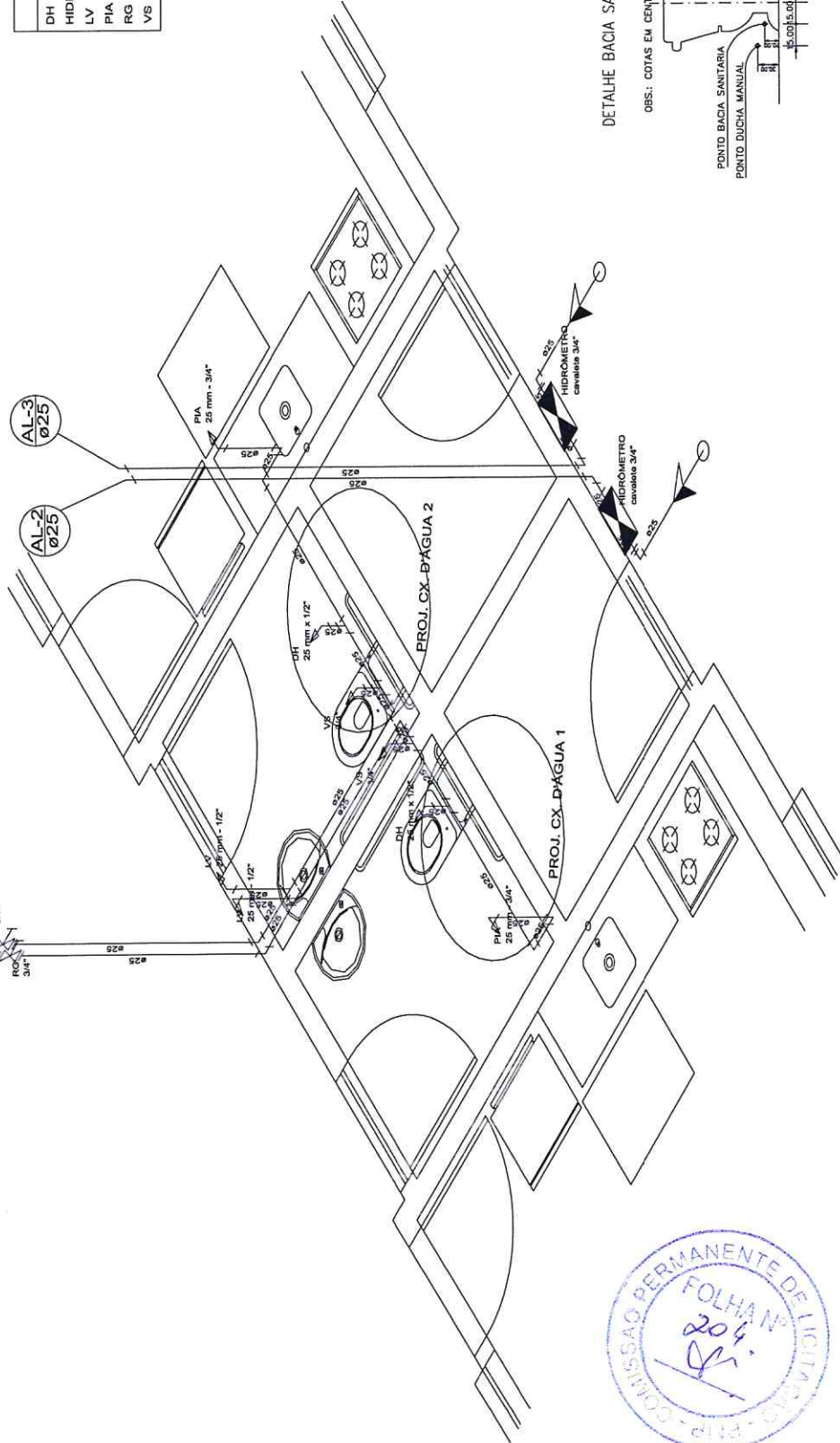

RESPONSÁVEL TÉCNICO:	GOVERNO MUNICIPAL DE PARACURU
FASE:	PROJETO EXECUTIVO DE ARQUITETURA
OBRAS:	HIDROSSANITÁRIO
CONTEÚDO:	ISOMETRICO HIDROSSANITÁRIO
ENDEREÇO DA OBRA:	AVENIDA BEIRA-MAR, PARACURU/CE
ARQUIVO:	QUIOSQUE.DWG
DATA:	04.06.2018
FRANCHA:	01/01
ÁREA CONSTR.:	-
ESCALA:	1:30

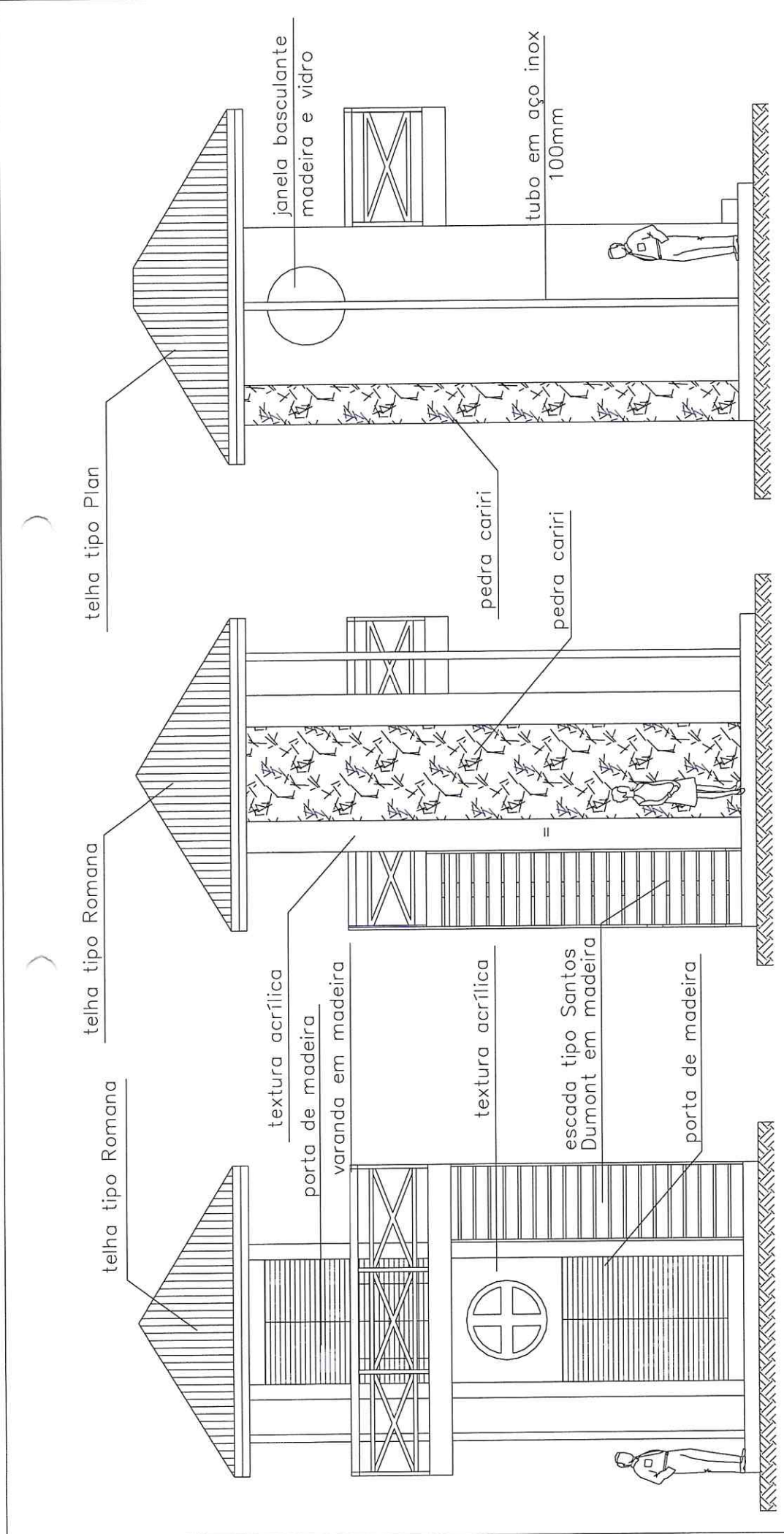

01 ESC. FACHADA NORTE 1/50

02 ESC. FACHADA SUL 1/50

03 ESC. FACHADA LESTE 1/50



RESPONSÁVEL TÉCNICO:

FASE: PROJETO EXECUTIVO DE ARQUITETURA
OBRA: CONSTRUÇÃO DE GUARDA/SALVA-VIDAS
ENDEREÇO DA OBRA: AVENIDA BEIRA-MAR, PARACURU/CE

GOVERNO MUNICIPAL DE PARACURU			
CONTEÚDO: FACHADA NORTE, SUL E LESTE			
ARQUIVO: QUIOSQUE.DWG	DATA: 04.06.2018	FRANCHA: 02/03	ÁREA CONSTR.: 24,42m²
			ESCALA: INDICADA



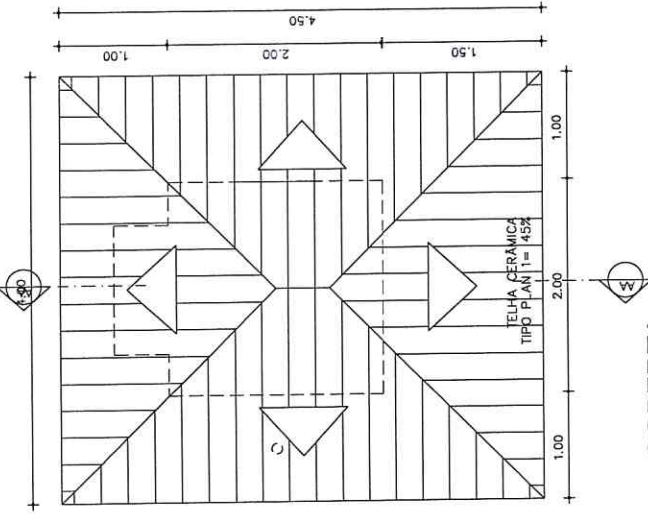

QUADRO DE ÁREAS

ÁREA CONSTRUÍDA TOTAL	24,42m ²
ÁREA CONSTRUÍDA TÉRREO	12,21m ²
ÁREA CONSTRUÍDA SUPERIOR	12,21m ²
ÁREA COBERTA	18,00m ²

ESQUADRIAS

REF	DIMENSÕES (m)	ESPECIFICAÇÕES	FUNC
	L x A PEIT		
PORTAS			
P1	1,60x2,10	- Tipo Meçoço 2 Folhas	Abrir
JANELAS			
J3	1,00m	1,00 Madeira e Vidro - Redondo	Pivot.

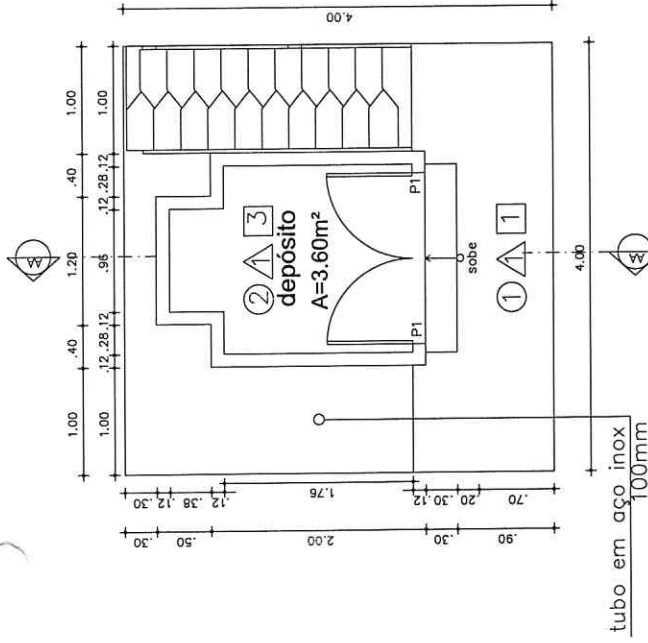

02 ESC. 1/50
PLANTA BAIXA-TÉRREO

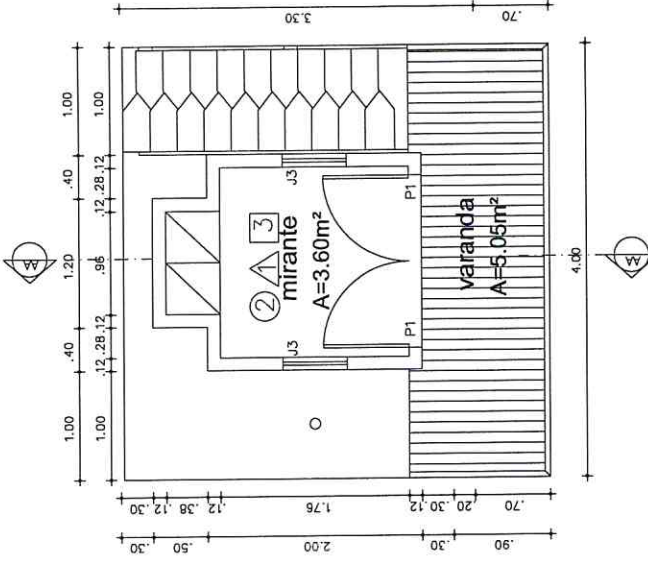

03 ESC. 1/50
PLANTA BAIXA-SUPERIOR

QUADRO DE ACABAMENTOS

PAREDE	
1	TEXTURA AGRÍLICA
2	CERÂMICA BRANCA 30 X 30
3	LATEX
4	PEDRA CARRI

TETO	
1	LAJE VOLTERRANA-PINTURA LATEX

PISO	
1	PEDRA CARRI
2	CERÂMICA BRANCA 30 X 30



RESPONSÁVEL TÉCNICO:

FASE: PROJETO EXECUTIVO DE ARQUITETURA

OBRA: CONSTRUÇÃO DE GUARDA/SALVA-VIDAS

ENDEREÇO DA OBRA:
AVENIDA BEIRA-MAR, PARACURU/CE

GOVERNO MUNICIPAL DE PARACURU

CONTEÚDO:
PLANTA BAIXA

ARQUIVO: QUIOSQUE.DWG
DATA: 04.06.2018
FRANCHA: 01/03
ÁREA CONSTR.: 24,42m²
ESCALA: INDICADA



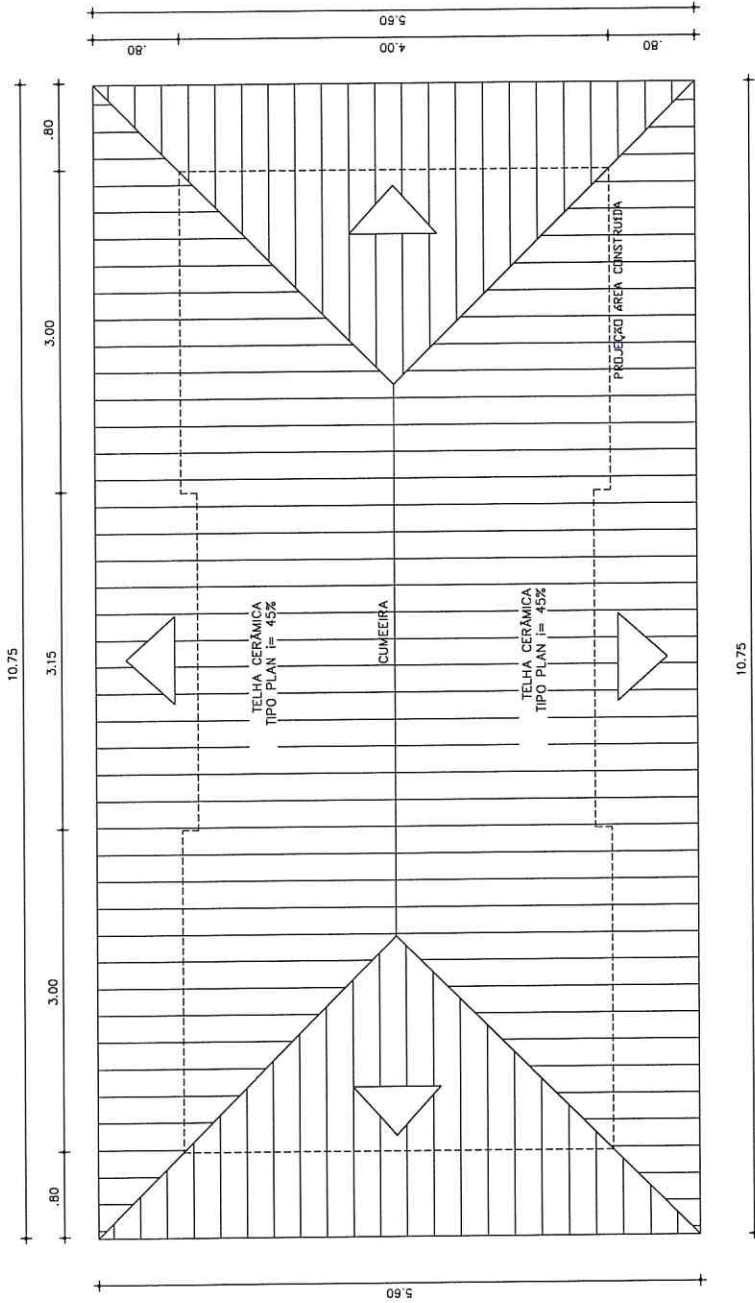

01 COBERTA
ESC. 1/50



RESPONSÁVEL TÉCNICO:

FASE: PROJETO EXECUTIVO DE ARQUITETURA

OBRA: CONSTRUÇÃO DE QUIOSQUES NA BEIRA-MAR

ENDEREÇO DA OBRA:
AVENIDA BEIRA-MAR, PARACURU/CE

GOVERNO MUNICIPAL DE PARACURU

CONTEÚDO:
COBERTA

ARQUIVO: QUIOSQUE.DWG
DATA: 04.06.2018

PRANCHA: 02/06

ÁREA CONSTR.: 35,66m²

ESCALA: INDICADA



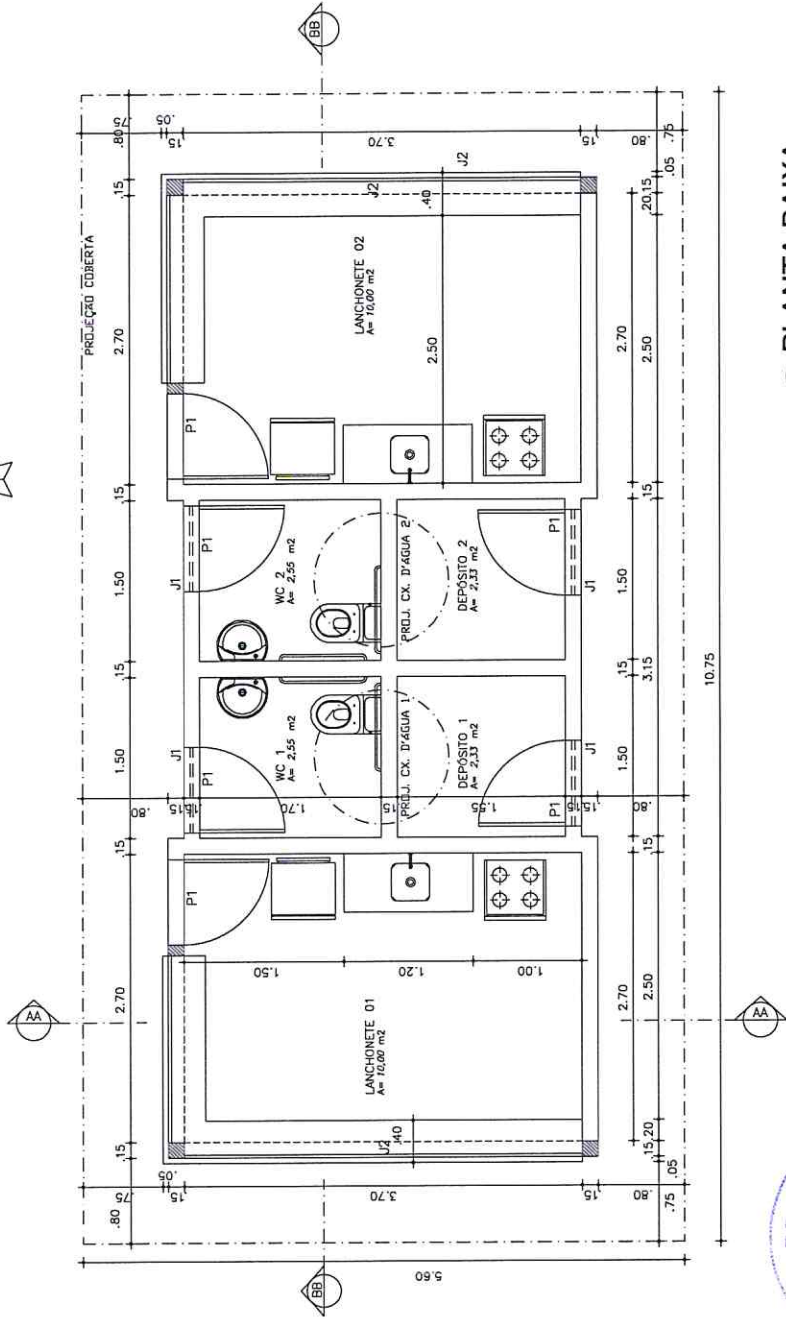
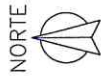

01 PLANTA BAIXA
ESC. 1/50

QUADRO DE ESPECIFICAÇÕES E ACABAMENTOS	
Piso	Cerâmica Branca 30 x 30 cm
Teto	Laje rebocada e pintada Cor branco gelo.
Paredes	Cerâmica Branca 30 x 30 cm
Tomadas e Interruptores	Pial linha Nereya branco
Peitoris	Granito Cinza
Soleiras	Granito Cinza
Bancadas WC	Granito Cinza
Bancadas Cozinha	Granito Cinza
Portas	Em madeira maciça pintadas cor Ocre com forramentos em madeira envernizada.
Esquadrias	Esquadrias de vidro laminado
Maçanetas	Tipo "La Fonte" em L linha classic basic conjunto 244
Cubas Wc	Cuba Oval Celite cor branca
Aparelho Sanitário	Celitte Bacia com caixa acoplada linha City
Metais Sanitários	Celitte Linha City Y
Calçadas Externas	Pedra Carfri
Fachadas	Textura Acrílica.
Coberta	Telha plana tipo Plan I= 45X

QUADRO DE ÁREAS

ÁREA CONSTRUÍDA TOTAL	35,66m ²
ÁREA COBERTA	60,20m ²

ESQUADRIAS

REF	DIMENSÕES (m)	ESPECIFICAÇÕES	FUNC
	L x A	PEIT	
PORTAS			
P1	0,80x2,10	-	Tipo Maciço
JANELAS			
J1	0,80x0,60	2,10	Veneziana de Madeira
J2	5,45x1,15	1,05	Veneziana de Madeira
			Abriç
			Fixa
			Abriç

RESPONSÁVEL TÉCNICO:



FASE: PROJETO EXECUTIVO DE ARQUITETURA

OBRA: CONSTRUÇÃO DE QUIOSQUES NA BEIRA-MAR

ENDEREÇO DA OBRA: AVENIDA BEIRA-MAR, PARACURU/CE

GOVERNO MUNICIPAL DE PARACURU

CONTEÚDO: PLANTA BAIXA

ARQUIVO: QUIOSQUE.DWG
DATA: 04.06.2018
FRANCHA: 01/06
ÁREA CONSTR.: 35,66m²
ESCALA: INDICADA



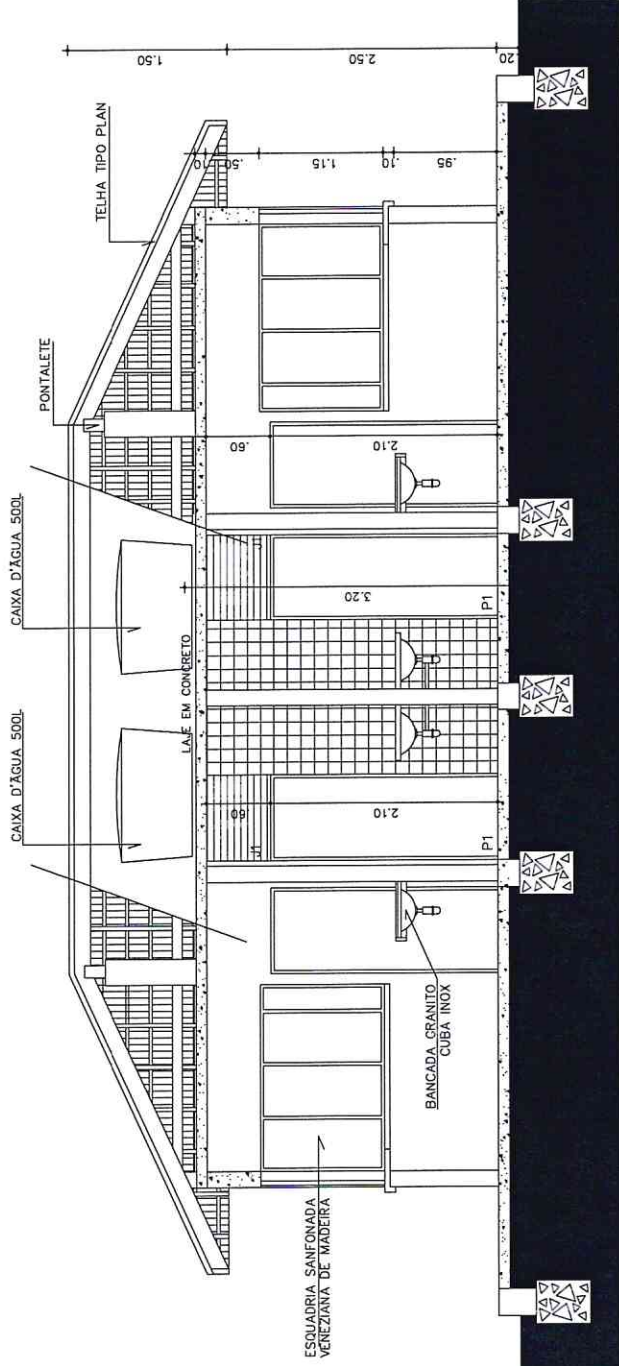

01 ESC. 1/50
CORTE BB



RESPONSÁVEL TÉCNICO:

FASE: PROJETO EXECUTIVO DE ARQUITETURA

OBRA: CONSTRUÇÃO DE QUIOSQUES NA BEIRA-MAR

ENDEREÇO DA OBRA:
AVENIDA BEIRA-MAR, PARACURU/CE

GOVERNO MUNICIPAL DE PARACURU

CONTEÚDO:
CORTE BB

ARQUIVO:
QUIOSQUE.DWG

DATA:
04.06.2018

FRANCHA:
03/06

ÁREA CONSTR.:
35,66m²

ESCALA:
INDICADA



telha tipo Plan

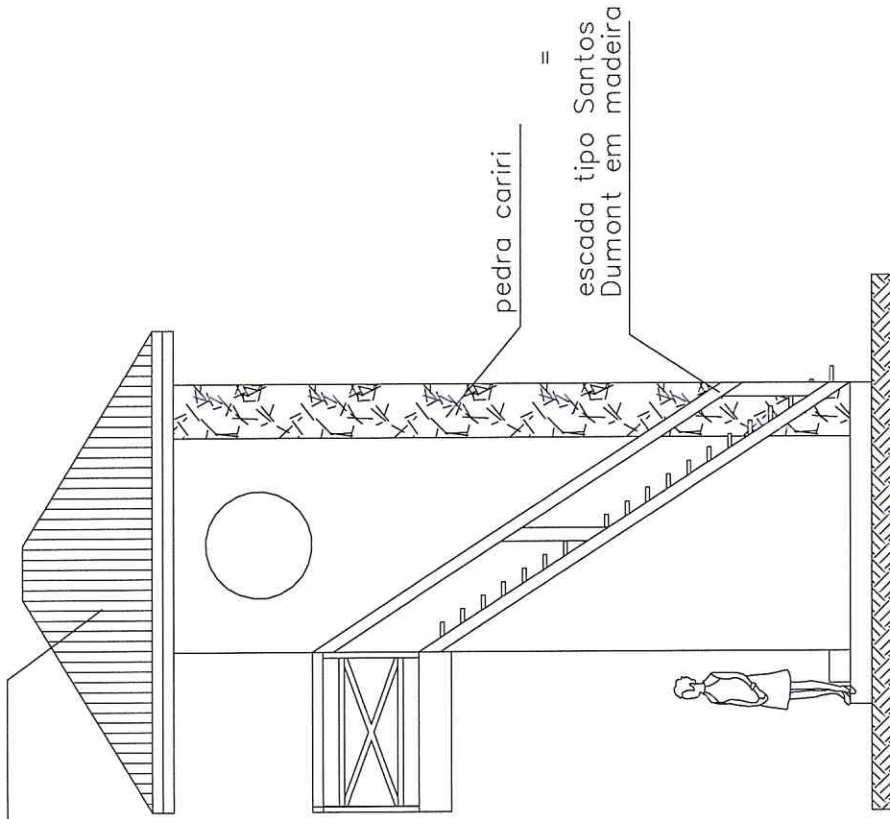

01 FACHADA OESTE
ESC. 1/50

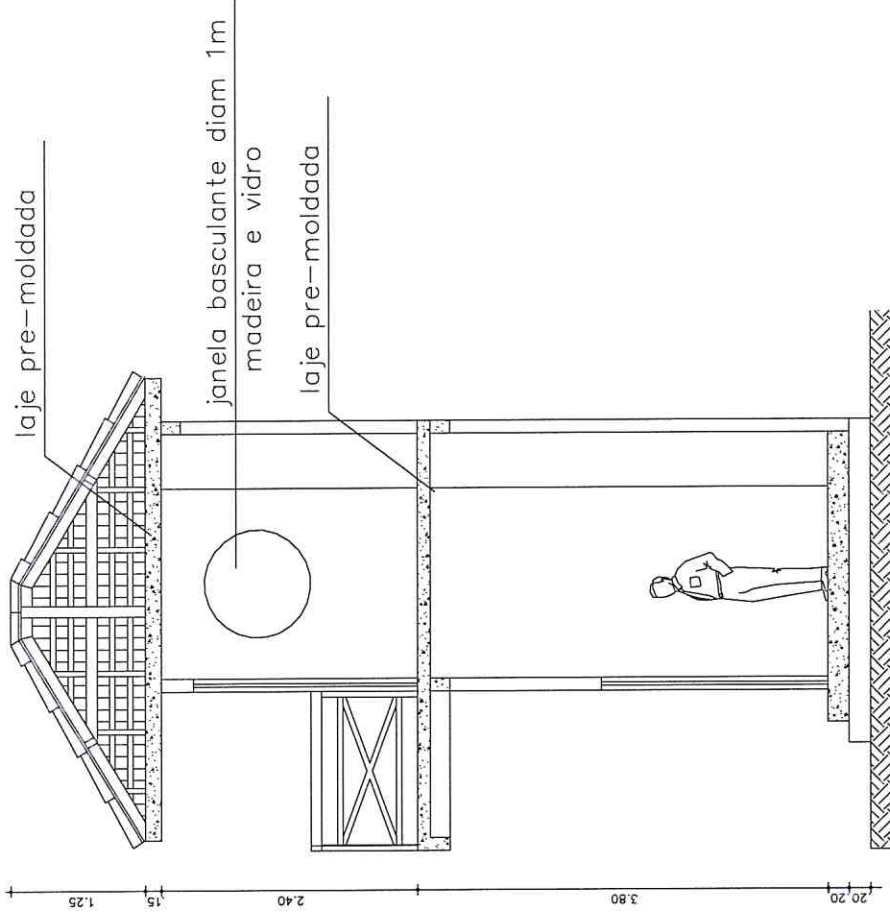

02 CORTE AA
ESC. 1/50



RESPONSÁVEL TÉCNICO:

FASE: PROJETO EXECUTIVO DE ARQUITETURA

OBRA: CONSTRUÇÃO DE GUARDA/SALVA-VIDAS

ENDEREÇO DA OBRA:
AVENIDA BEIRA-MAR, PARACURU/CE

GOVERNO MUNICIPAL DE PARACURU

CONTEÚDO:
FACHADA OESTE E CORTE AA

ARQUIVO: QUIOSQUE.DWG	DATA: 04.06.2018	FRANCHA: 03/03	ÁREA CONSTR.: 24,42m²	ESCALA: INDICADA
--------------------------	---------------------	-------------------	--------------------------	---------------------



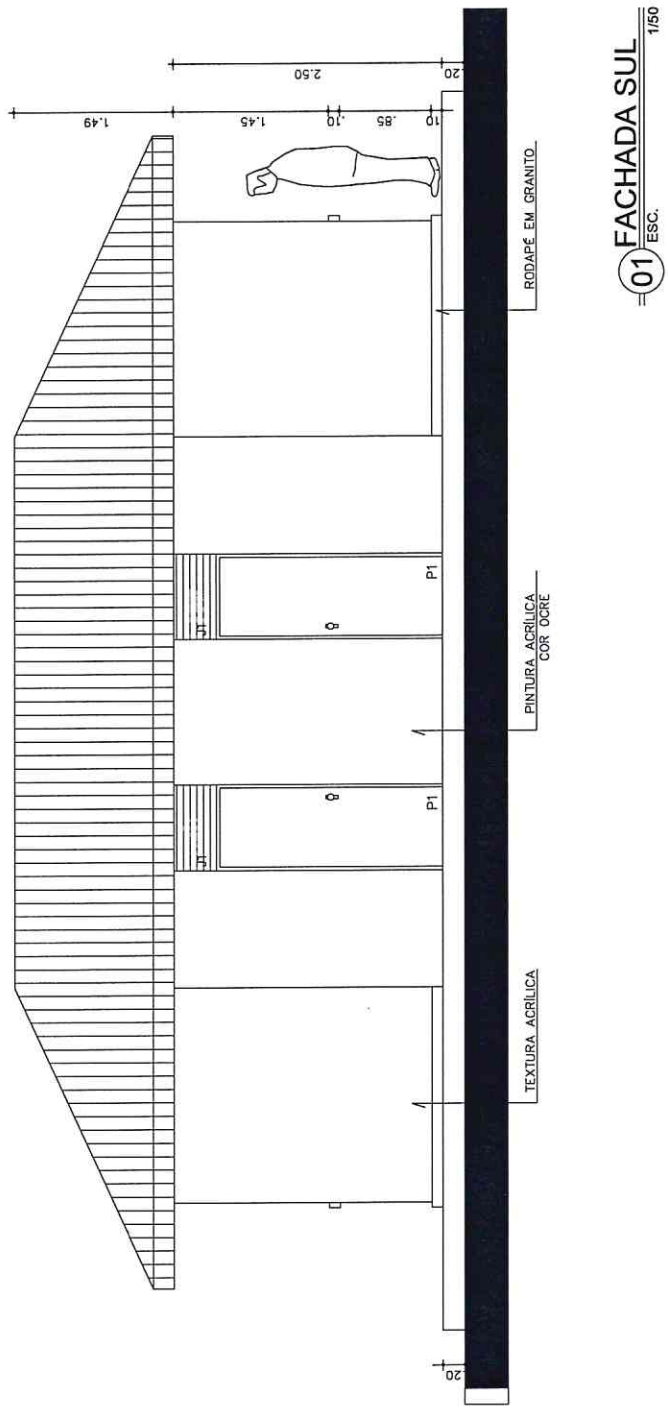

01 FACHADA SUL
1/50 ESC.



RESPONSÁVEL TÉCNICO:



FASE: PROJETO EXECUTIVO DE ARQUITETURA		GOVERNO MUNICIPAL DE PARACURU	
OBRA: CONSTRUÇÃO DE QUIOSQUES NA BEIRA-MAR		CONTEÚDO: FACHADA SUL	
ENDEREÇO DA OBRA: AVENIDA BEIRA-MAR, PARACURU/CE	ARQUIVO: QUIOSQUE.DWG	DATA: 04.06.2018	PRANCHAS: 05/06
		ÁREA CONSTR.: 35,66m ²	ESCALA: INDICADA

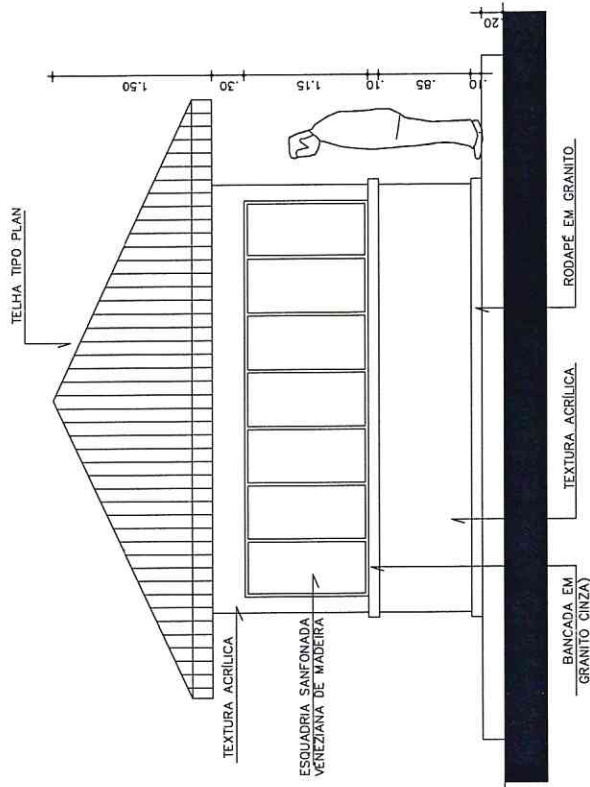

01 FACHADA LESTE E OESTE
ESC. 1/60

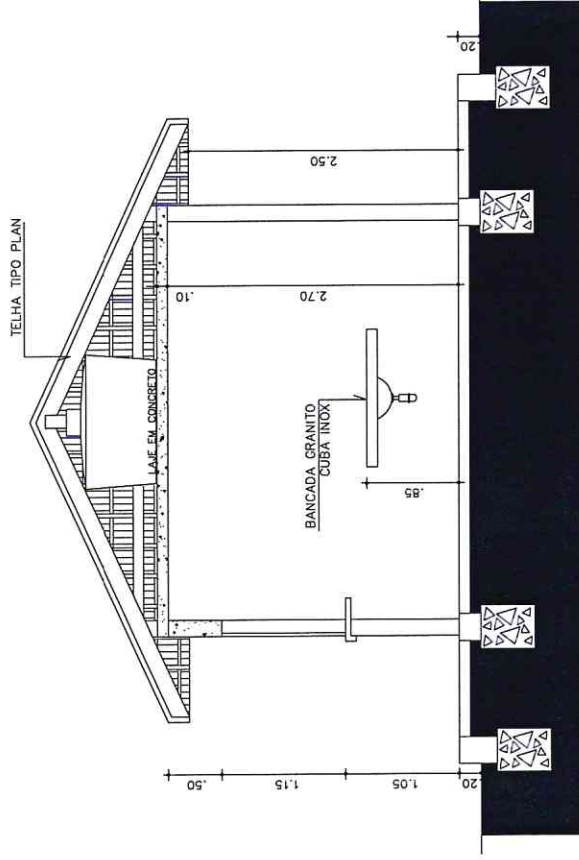

02 CORTE AA
ESC. 1/50



RESPONSÁVEL TÉCNICO:

FASE: PROJETO EXECUTIVO DE ARQUITETURA

OBRA: CONSTRUÇÃO DE QUIOSQUES NA BEIRA-MAR











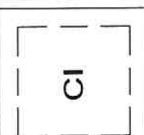

ENDEREÇO DA OBRA:
AVENIDA BEIRA-MAR, PARACURU/CE

GOVERNO MUNICIPAL DE PARACURU

CONTEÚDO:
FACHADA LESTE E OESTE E CORTE AA

ARQUIVO: QUIOSQUE.DWG	DATA: 04.06.2018	FRANCHA: 04/06	ÁREA CONSTR.: 35,66m²	ESCALA: INDICADA
--------------------------	---------------------	-------------------	--------------------------	---------------------



Legenda	
	Bucha de redução longa
	Caixa Sifonada
	Caixas Inspeção Esgoto Simples
	Caixas de Gordura
	Chuveiro Residencial
	Curva 45 Longa para Esgoto
	Joelho 45
	Junção simples
	Lavatório de Uso Geral
	Pia de Cozinha com Sifão 50mm
	Ramais de Ventilação
	Te sanitário
	Vaso Sanitário c/ J90° com visita

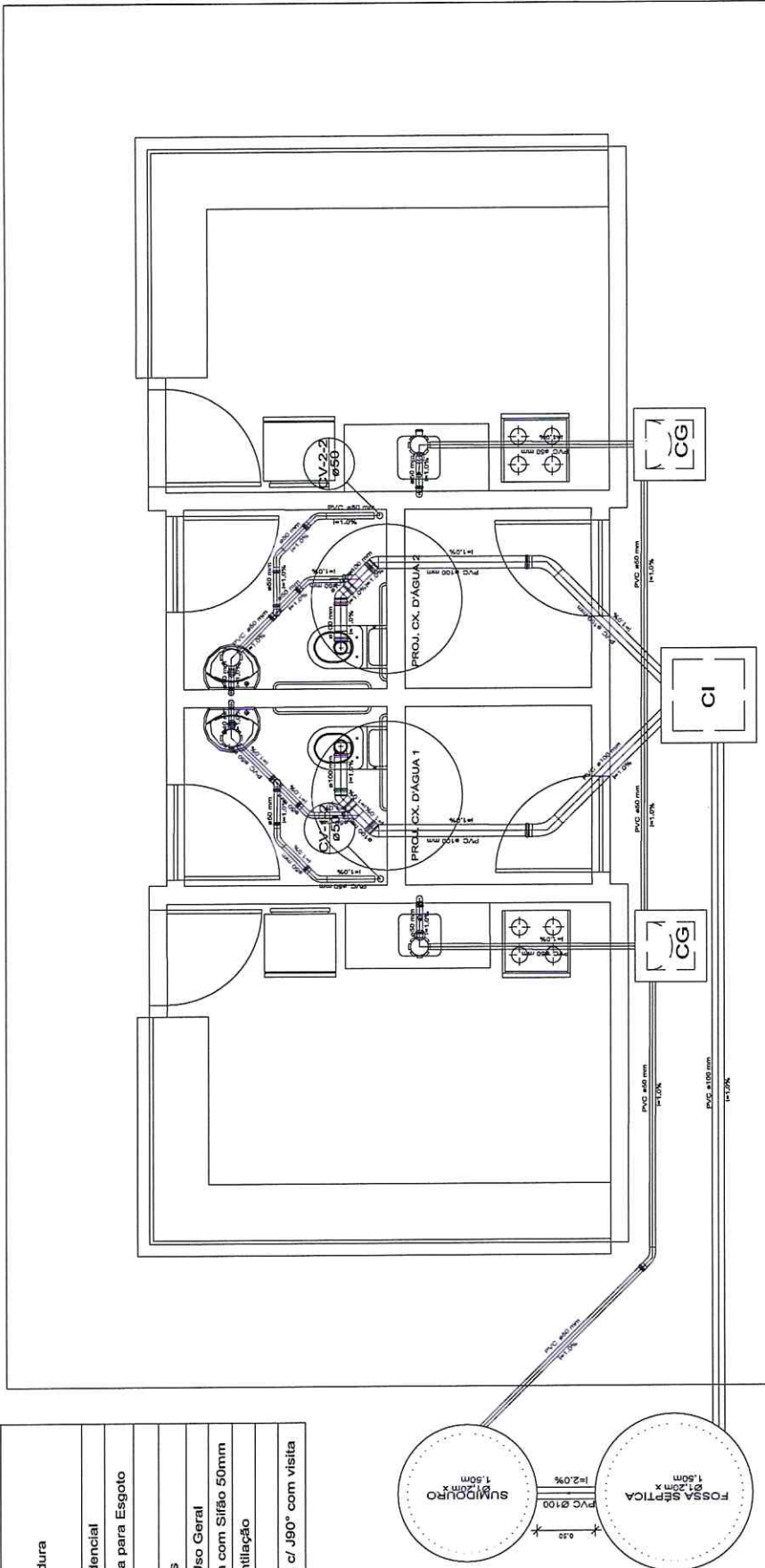

RESPONSÁVEL TÉCNICO:

FASE: PROJETO EXECUTIVO DE ARQUITETURA

OBRA: HIDROSSANITÁRIO

ENDEREÇO DA OBRA: AVENIDA BEIRA-MAR, PARACURU/CE

GOVERNO MUNICIPAL DE PARACURU

CONTEÚDO: INSTALAÇÃO DE ESGOTO

ARQUIVO: QUIOSQUE.DWG DATA: 04.06.2018 FRANCHA: 01/02 ÁREA CONSTR.: - ESCALA: 1:30



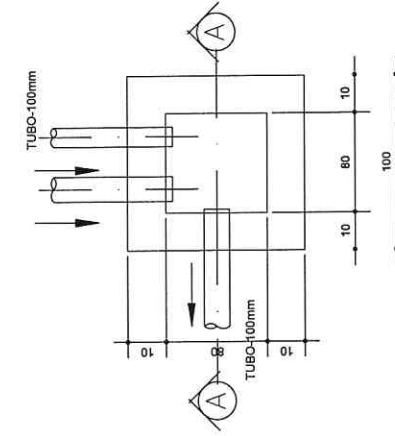

PLANTA CAIXA INSPEÇÃO
ESCALA — 1 : SEM ESCALA

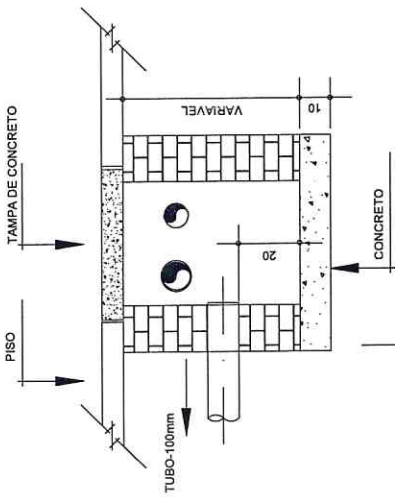

CORTE CAIXA INSPEÇÃO
ESCALA — 1 : SEM ESCALA

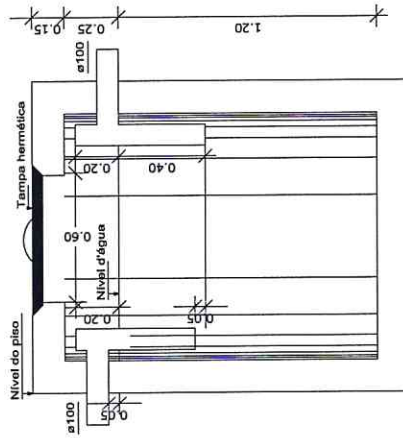

TANQUE SÉPTICO - CORTE
ESCALA — 1 : 1/25

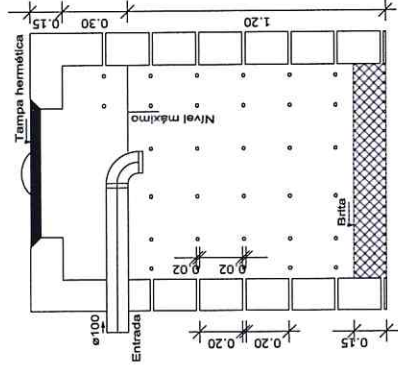

SUMIDOURO - CORTE
ESCALA — 1 : 1/25



RESPONSÁVEL TÉCNICO:

FASE: PROJETO EXECUTIVO DE ARQUITETURA

OBRA: HIDROSSANITÁRIO

ENDEREÇO DA OBRA: AVENIDA BEIRA-MAR, PARACURU/CE

GOVERNO MUNICIPAL DE PARACURU

CONTEÚDO: DETALHES FOSSA SÉPTICA, SUMIDOURO E CAIXA DE INSPEÇÃO

ARQUIVO: QUIOSQUE.DWG DATA: 04.06.2018 FRANCHA: 02/02 ESCALA: INDICADA



OCEANO ATLÂNTICO

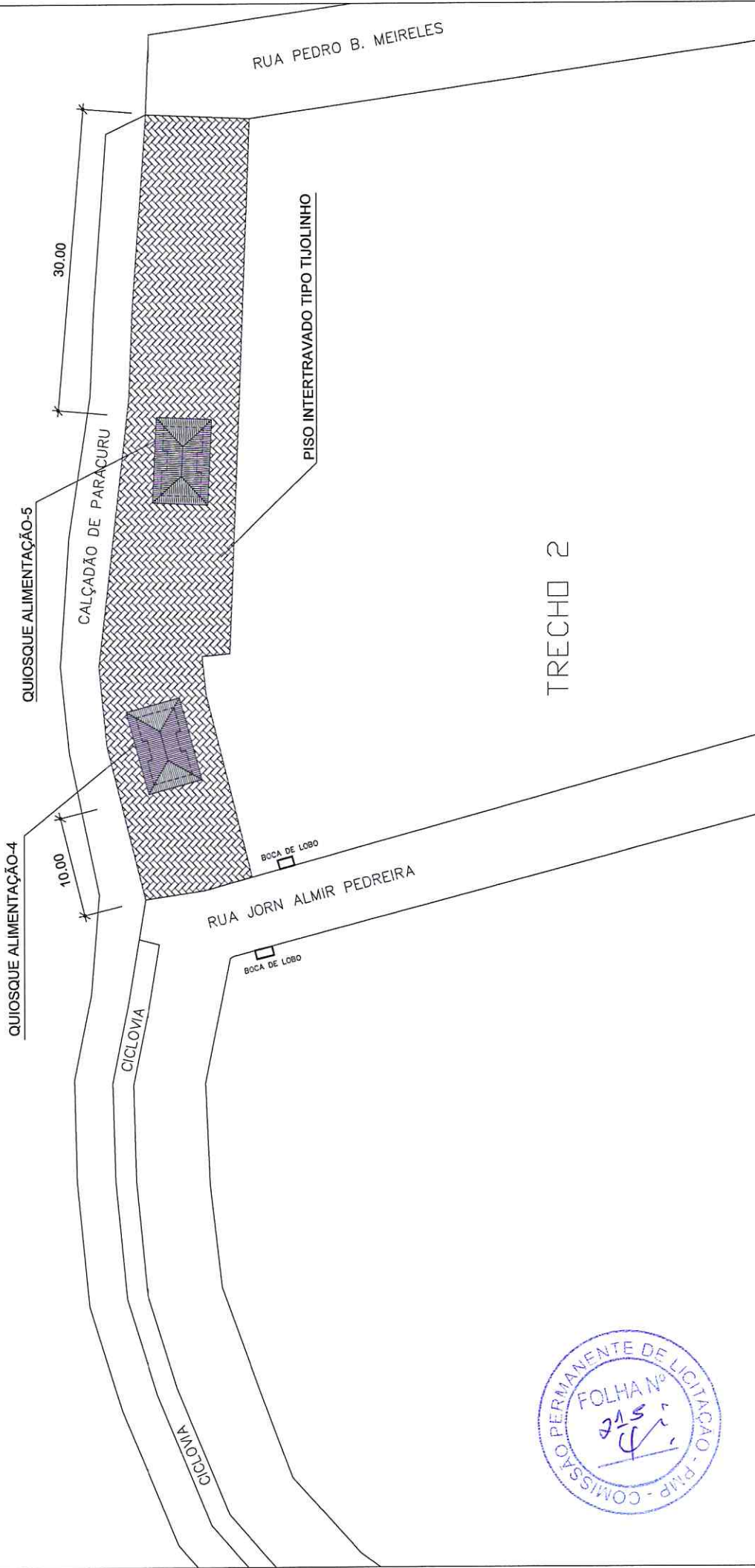

RESPONSÁVEL TÉCNICO:		GOVERNO MUNICIPAL DE PARACURU	
FASE: PROJETO EXECUTIVO DE ARQUITETURA		CONTEÚDO: TRECHO 2	
OBRA: LOCALIZAÇÃO		FRANCHA: 02/02	
ENDEREÇO DA OBRA: AVENIDA BEIRA-MAR, PARACURU/CE		DATA: 04.06.2018	ÁREA CONSTR.: -
		ARQUIVO: QUIOSQUE.DWG	ESCALA: 1:400

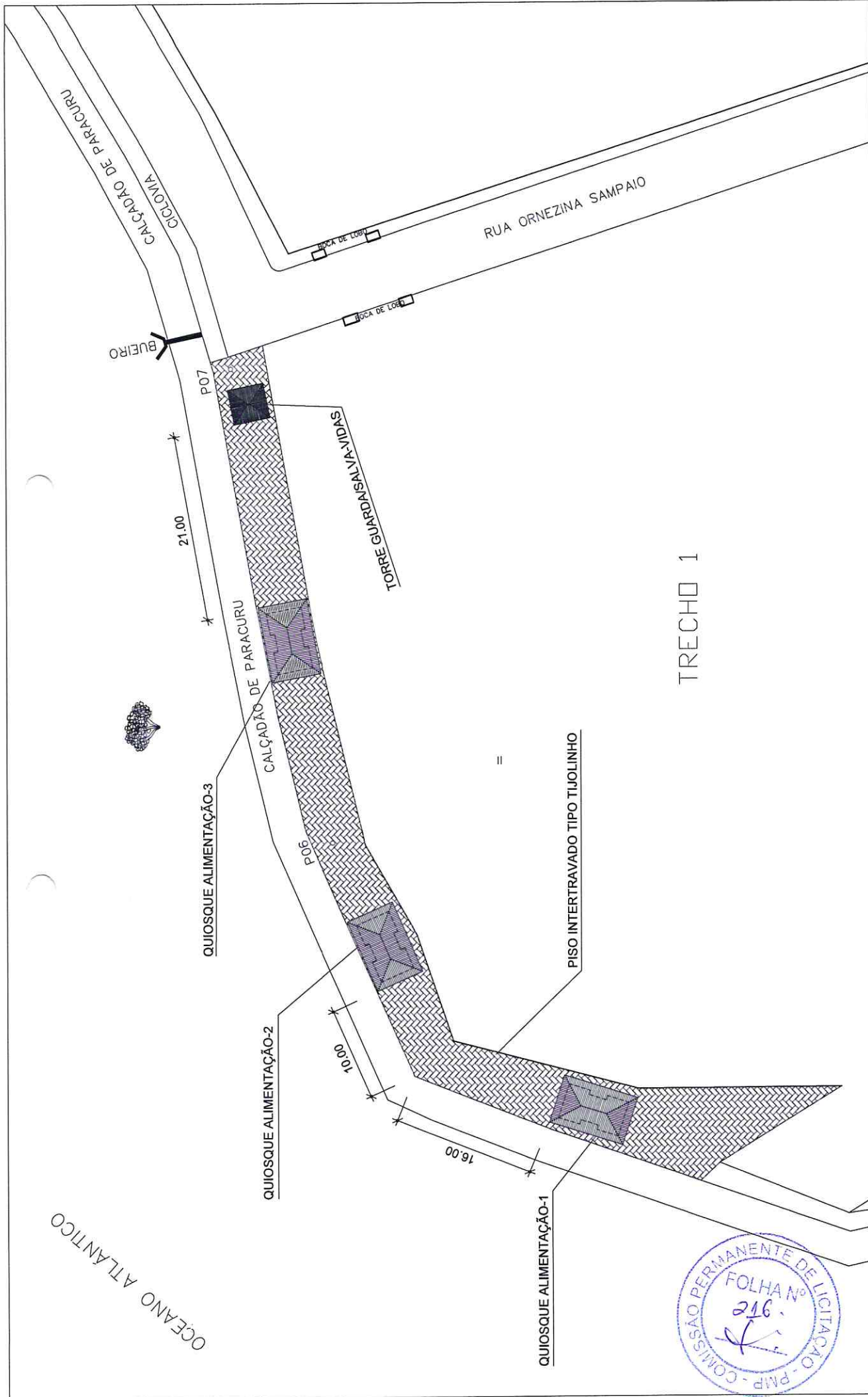

TRECHO 1



RESPONSÁVEL TÉCNICO:				
FASE:	PROJETO EXECUTIVO DE ARQUITETURA			
OBRA:	LOCALIZAÇÃO			
ENDEREÇO DA OBRA:	AVENIDA BEIRA-MAR, PARACURU/CE			
GOVERNO MUNICIPAL DE PARACURU	CONTEÚDO:	ARQUIVO:	DATA:	ESCALA:
	TRECHO 1	QUIOSQUE.DWG	04.06.2018	1:400
		FRANCHA:	ÁREA CONSTR.:	
		01/02	-	

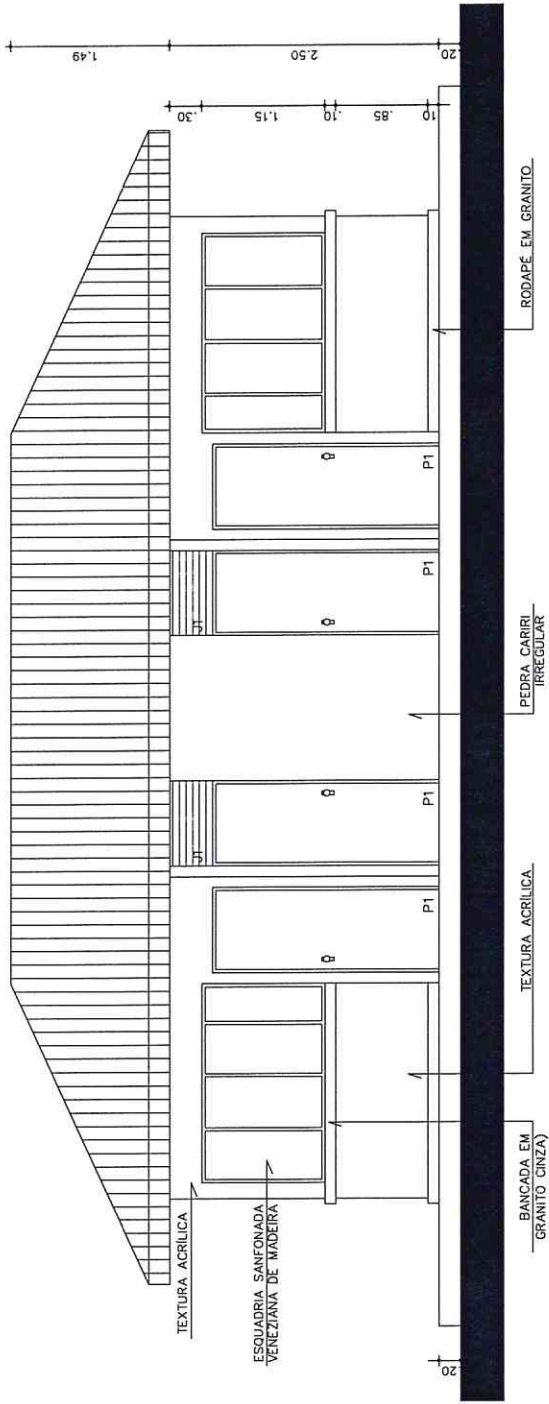

01 ESC. 1/50
FACHADA NORTE



RESPONSÁVEL TÉCNICO:

FASE: PROJETO EXECUTIVO DE ARQUITETURA

OBRA: CONSTRUÇÃO DE QUIOSQUES NA BEIRA-MAR

ENDEREÇO DA OBRA: AVENIDA BEIRA-MAR, PARACURU/CE

GOVERNO MUNICIPAL DE PARACURU

CONTEÚDO: FACHADA NORTE

ARQUIVO: QUIOSQUE.DWG
DATA: 04.05.2018
FRANCHA: 06/06
ÁREA CONSTR.: 35,66m²
ESCALA: INDICADA

