

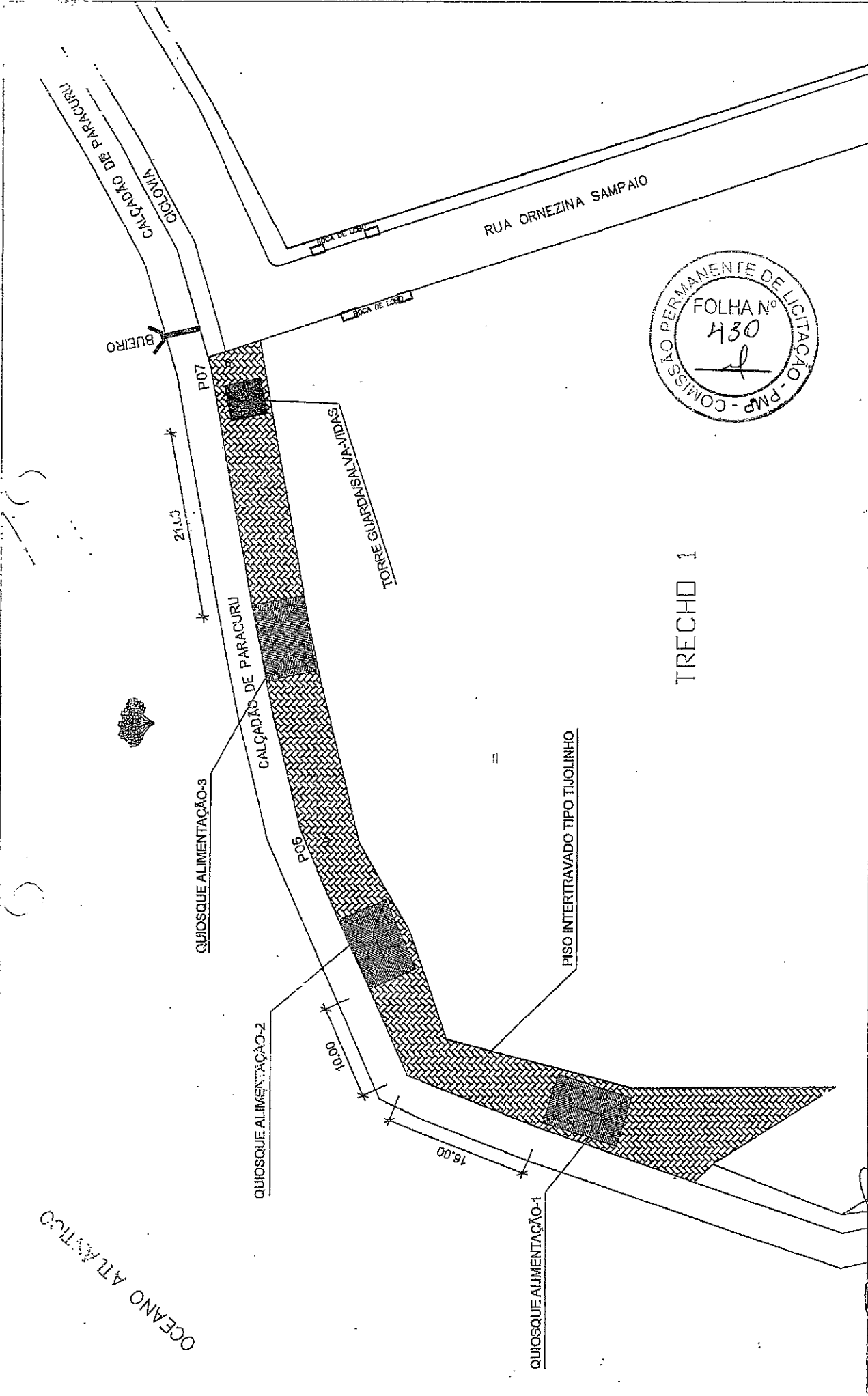

GOVERNO MUNICIPAL DE PARACURU



TRECHO 1



GOVERNO MUNICIPAL DE PARACURU	
CONTEÚDO: TRECHO 1	
FRANCHA: 01/02	ÁREA CONSTR.: 1:400

FASE: PROJETO EXECUTIVO DE ARQUITETURA	
OBRA: LICITAÇÃO	
LOCAL: CALÇADÃO DE PARACURU	

RESPONSÁVEL TÉCNICO:

Diogo Zhenito Cunha Braga
Engenheiro Civil
Crea-49.513-D/CE
RNP-061089117

OCEANO ATLÂNTICO

RUA PEDRO B. MEIRELES



PISO INTERTRAVADO TIPO TUIOLINHO

TRECHO 2

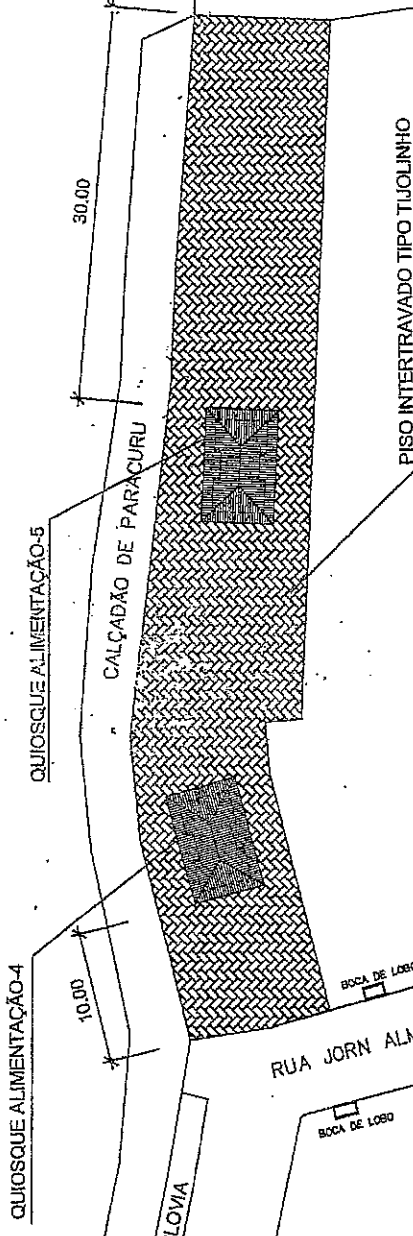

QUIOSQUE ALIMENTAÇÃO-4

10,00

30,00

QUIOSQUE ALIMENTAÇÃO-5

CALÇADÃO DE PARACURU

CICLOVIA

RUA JORN ALMIR PEDREIRA

BOCA DE LOBO

BOCA DE LOBO

OCEANO ATLANTICO



GÓVERNO MUNICIPAL DE PARACURU

PROJETO EXECUTIVO DE ARQUITETURA

CONTEÚDO: Trecho 2

LOCALIZAÇÃO

FRANQUIA: 02/02
ÁREA CONSTR: 02/02
ESCALA: 1:200

MUNICÍPIO DE PARACURU
RUA JORN ALMIR PEDREIRA, PARACURU

RESPONSÁVEL TÉCNICO:

[Handwritten Signature]
Engenheiro Civil
Crea-49.513-DICE

02/02-0810841-7

QUADRO DE ESPECIFICAÇÕES E ACABAMENTOS	
Piso	Cerâmica Branca 30 x 30 cm Laje reforçada e pintada cor branco gelo.
Paredes	Cerâmica Branca 30 x 30 cm
Tomadas e Interruptores	Plat. Linha Nereya Branco
Portais	Cerâmico Cinza
Soleiras	Cerâmico Cinza
Bancadas WC	Cerâmico Cinza
Bancadas Cozinha	Cerâmico Cinza
Portas	Em madeira maciça pintadas cor Ocre com firmamentos em madeira contraplaste.
Esquadrias	Esquadrias de vidro laminado
Miçangas	Tipo "La Fonte" em L, linha classic basic conjunto 244
Cubas Wc	Cuba Oval Cólite cor branca
Aparelho Sanitário	Cólite Bocki com calva acoplada linha City
Metais Sanitários	Cólite Linha City Y
Calçadas Externas	Pedra Carfi
Fachadas	Textura Acrílica.
Coberta	Telha plana tipo Plan 4-43K

QUADRO DE ÁREAS

ÁREA CONSTRUÍDA TOTAL	35,66m ²
ÁREA COBERTA	60,20m ²

ESQUADRIAS

REF	DIMENSÕES (m)		ESPECIFICAÇÕES	FUNC
	L	x		
PORTAS				
P1	10,80x2,10	--	Tipo: Magéla	Abriç
JANELAS				
J1	10,80x0,60	2,10	Veneziana de Madeira	Fixa
J2	15,45x1,15	1,05	Veneziana de Madeira	Abriç

NORTE

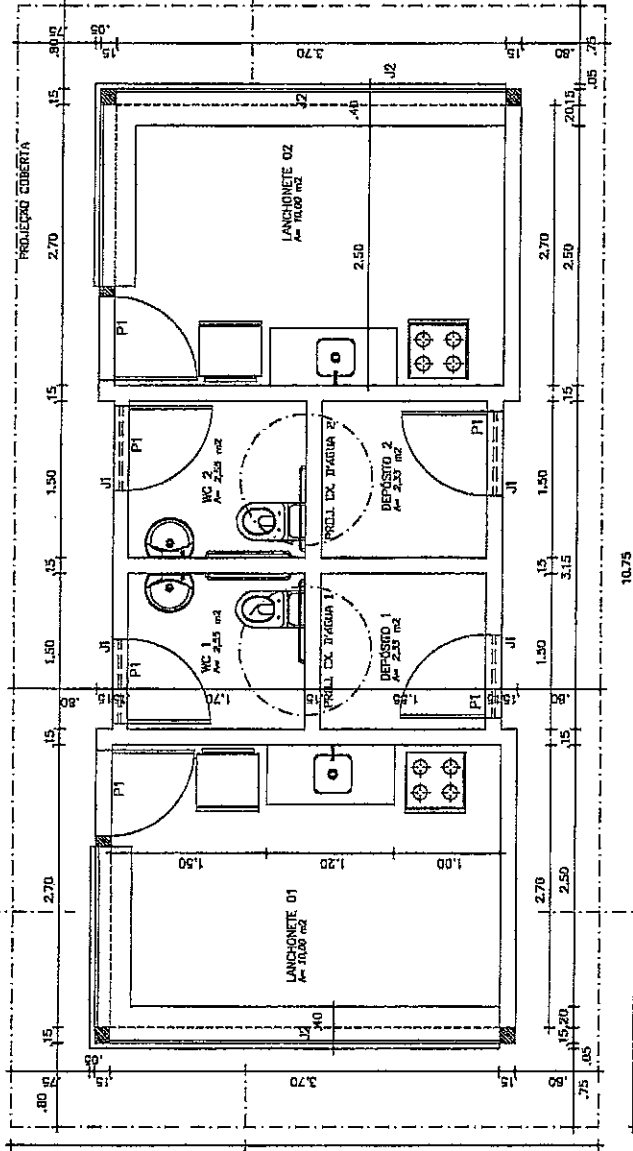

01 PLANTA BAIXA



RESPONSÁVEL TÉCNICO:

Wllego Ribeiro Cunha Braga
 Engenheiro Civil
 Crea-49.513-D/CE
 RMP-061108011-7

FASE: PROJETO EXECUTIVO DE ARQUITETURA

OBRA: CONSTRUÇÃO DE QUIOSQUES NA BEIRA-MAR

ENDEREÇO DA OBRA: AVENIDA BEIRA-MAR, PARACURU/CE

GOVERNO MUNICIPAL DE PARACURU

CONTEÚDO: PLANTA BAIXA

ARQUIVO: QUIOSQUE.DWG
 DATA: 04.08.2016
 PRANCHAS: 01/06
 ÁREA CONSTR.: 35,66m²
 ESCALA: INDICADA



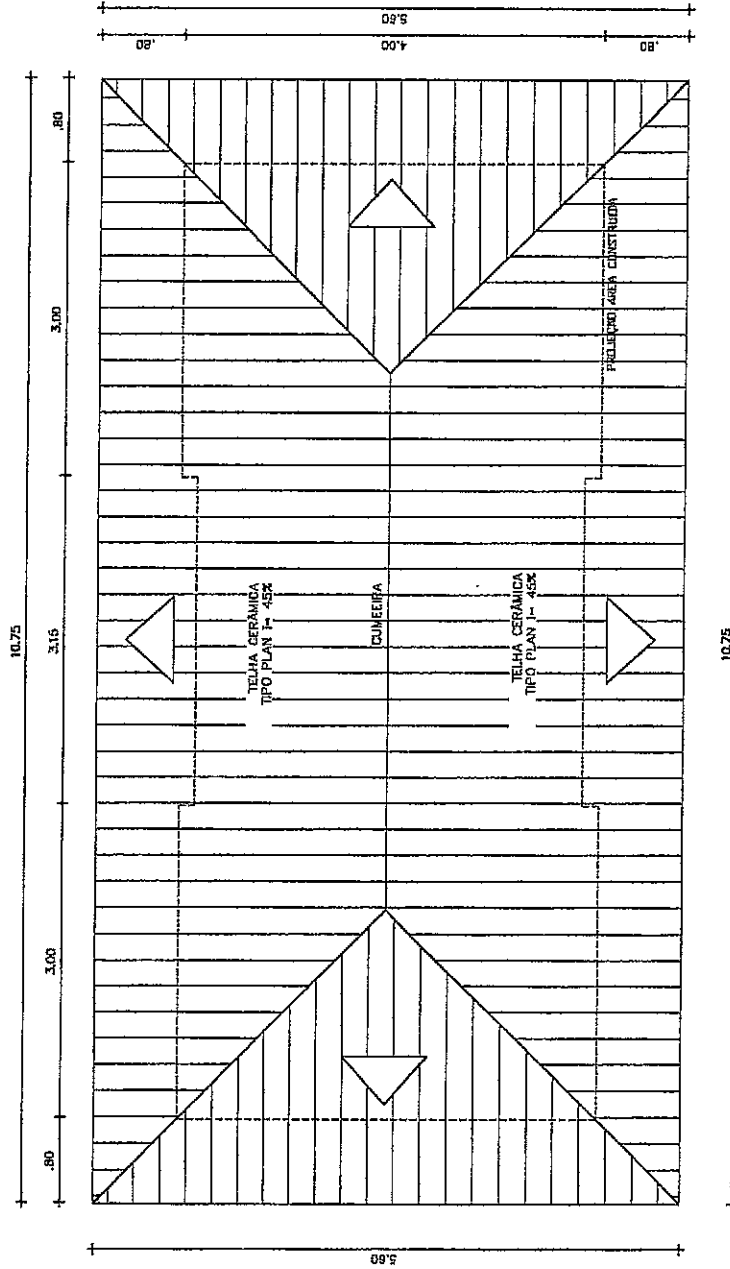

01 ESC. COBERTA 1/50



GOVERNO MUNICIPAL DE PARACURU			
CONTEÚDO: COBERTA			
ARQUIVO: QUIOSQUE.DWG	DATA: 04.06.2018	FRANCHA: 02/08	ESCALA: INDICADA
ÁREA CONSTR.: 35,88m ²			

FASE: PROJETO EXECUTIVO DE ARQUITETURA
OBRA: CONSTRUÇÃO DE QUIOSQUES NA BEIRA-MAR
ENDEREÇO DA OBRA: AVENIDA BEIRA-MAR, PARACURU/CE

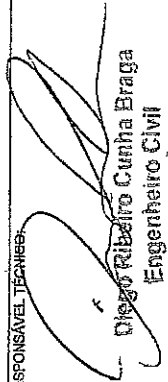
RESPONSÁVEL TÉCNICO:

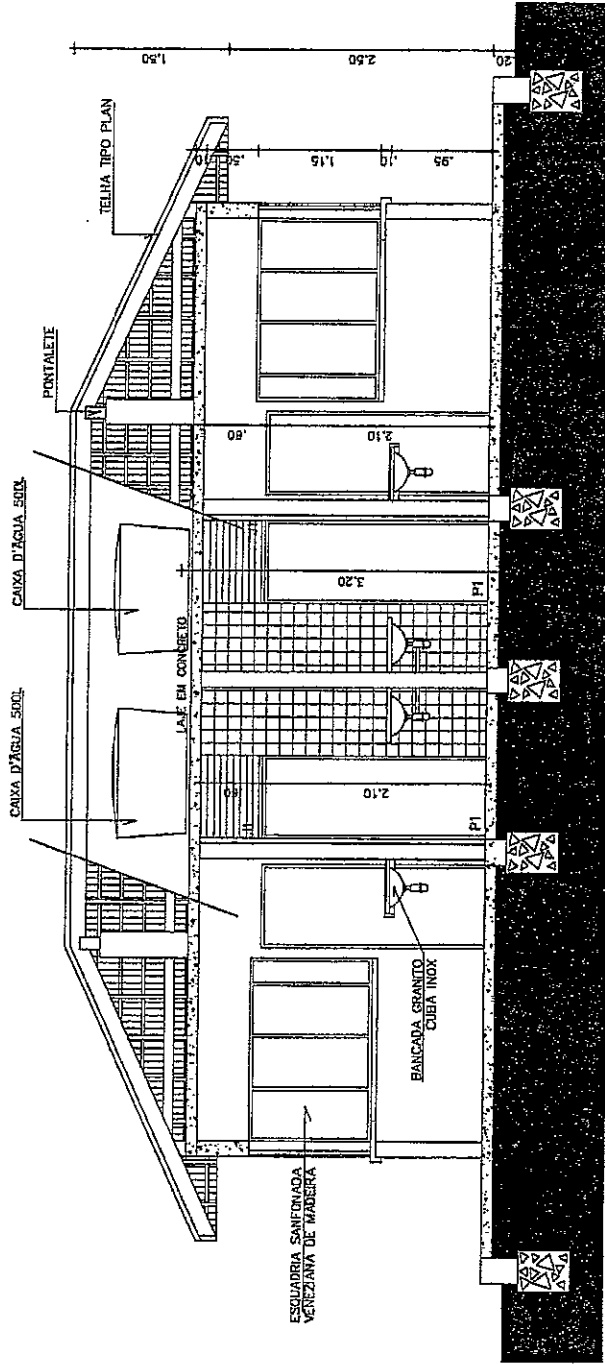
 Diego Ribeiro Cunha Braga
 Engenheiro Civil
 Crea-49.513-DICE
 RNF-061088/1-7



01 ESC. CORTE BB

1/50



GOVERNO MUNICIPAL DE PARACURU	
CONTEÚDO:	CORTE BB
ARQUIVO:	QUIOSQUE.DWG
DATA:	04.06.2018
PRONOME:	03/05
ÁREA CONSTR.:	35,98m²
ESCALA:	INDICADA

FASE:	PROJETO EXECUTIVO DE ARQUITETURA
OBRA:	CONSTRUÇÃO DE QUIOSQUES NA BEIRA-MAR
ENDEREÇO DA OBRA:	AVENIDA BEIRA-MAR, PARACURU/CE

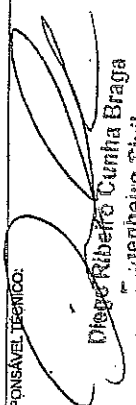
RESPONSÁVEL TÉCNICO:

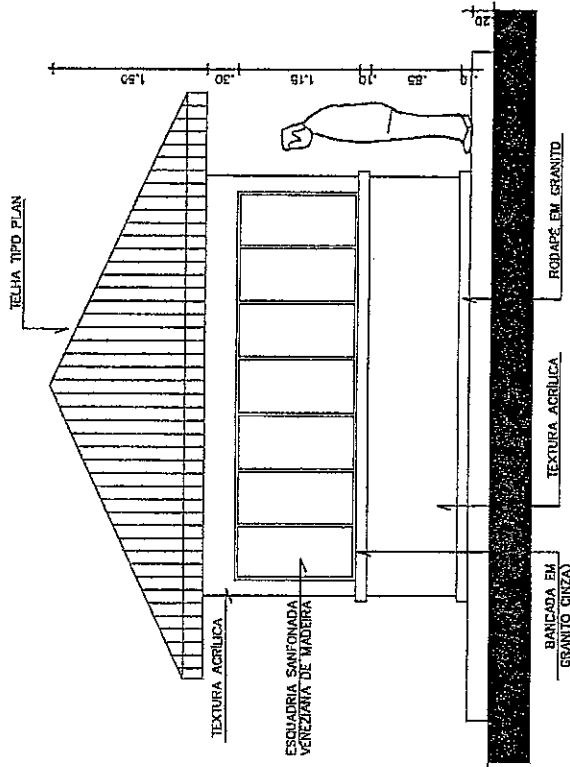
 Diego Ribeiro Guimarães Braga
 Engenheiro Civil
 Crea-49.513-D/CE
 RNP-0611080717

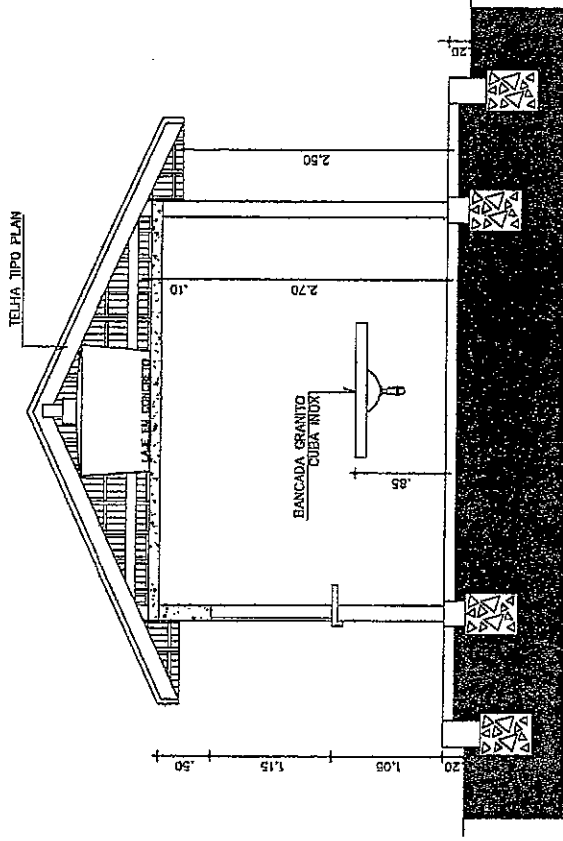

01 ESC. FACHADA LESTE E OESTE 1/60

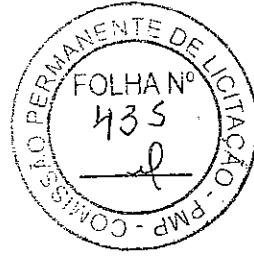

02 ESC. CORTE AA 1/60

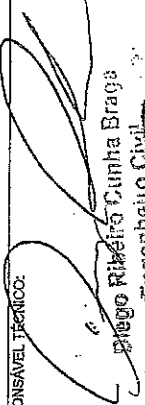

RESPONSÁVEL TÉCNICO:

 Sérgio Ribeiro Cunha Braga
 Engenheiro Civil
 Crec-49.513-DICE
 RNP-061108011-7

FASE:	PROJETO EXECUTIVO DE ARQUITETURA
OBRA:	CONSTRUÇÃO DE QUIOSQUES NA BEIRA-MAR
ENDEREÇO DA OBRA:	AVENIDA BEIRA-MAR, PARACURU/CE

GOVERNO MUNICIPAL DE PARACURU			
CONTEÚDO: FACHADA LESTE E OESTE E CORTE AA			
ARQUIVO:	QUIOSQUE.DWG	DATA:	04.05.2018
FRANQUIA:	04/06	ÁREA CONSTR.:	36,00 m²
ESCALA:	INDICADA		

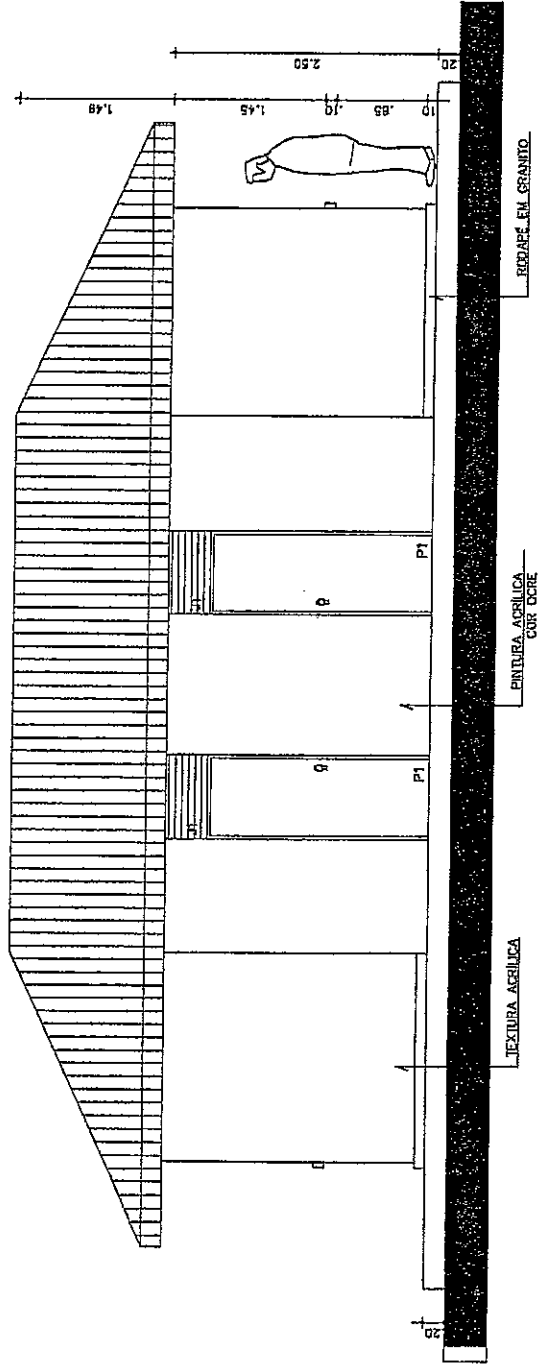



01 FACHADA SUL
ESC. 1/50

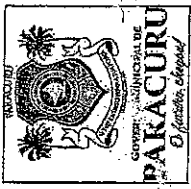

GOVERNO MUNICIPAL DE PARACURU	
CONTEÚDO: FACHADA SUL	
ARQUIVO: QUIOSQUE.DWG	DATA: 04.08.2018
FRANCHA: 05/06	ÁREA CONSTR.: 35,69m²
ESCALA: INDICADA	

FASE: PROJETO EXECUTIVO DE ARQUITETURA
OBRA: CONSTRUÇÃO DE QUIOSQUES NA BEIRA-MAR AVENIDA BEIRA-MAR, PARACURU/CE
ENDEREÇO DA OBRA: AVENIDA BEIRA-MAR, PARACURU/CE

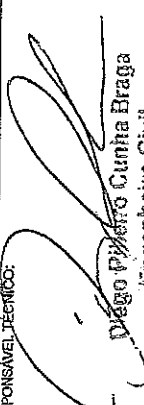
RESPONSÁVEL TÉCNICO:

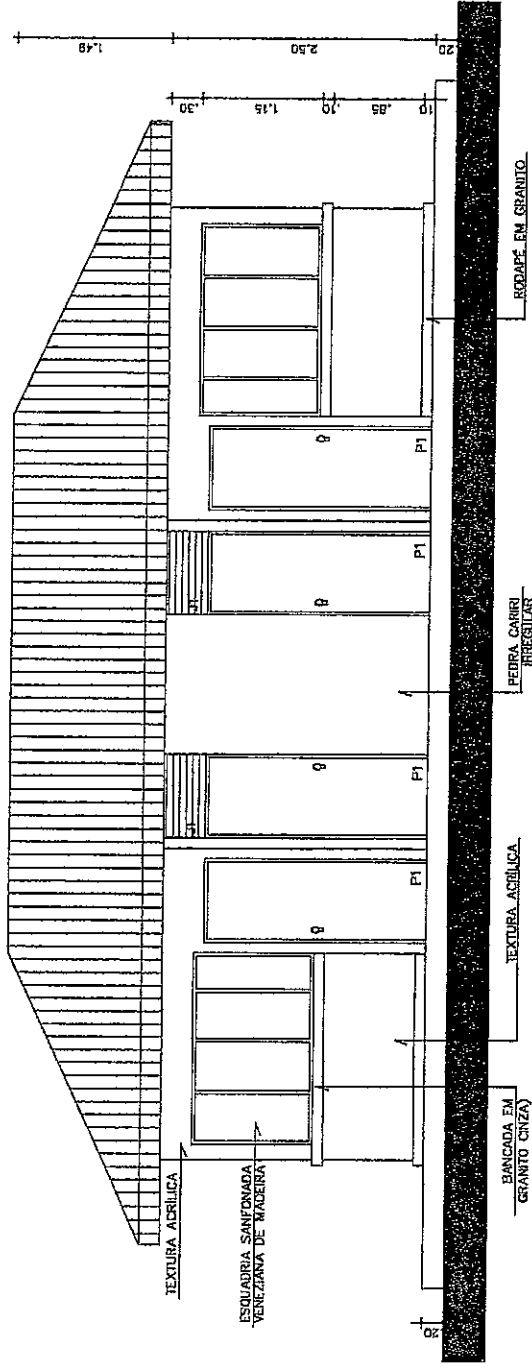
 Diego Pinheiro Cunha Braga
 Engenheiro Civil
 Crea-49.513-D/CE
 RNP-06110801-7

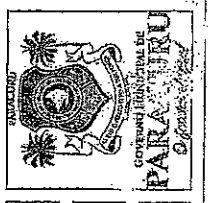

01 FACHADA NORTE
ESS. 1/50

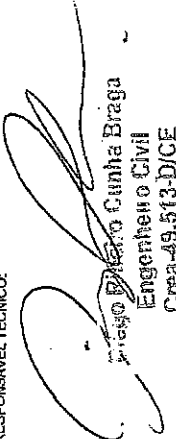

FABR: PROJETO EXECUTIVO DE ARQUITETURA		GOVERNO MUNICIPAL DE PARACURU	
OBRA: CONSTRUÇÃO DE QUIOSQUES NA BEIRA-MAR		CONTEÚDO: FACHADA NORTE	
ENDEREÇO DA OBRA: AVENIDA BEIRA-MAR, PARACURU/CE		ARQUIVO: QUIOSQUE.DWG	FRANCHA: 06/06
		DATA: 04.06.2018	ESCALA: INDICADA
		ÁREA CONSTR: 35,66m²	INDICADA

RESPONSÁVEL TÉCNICO:

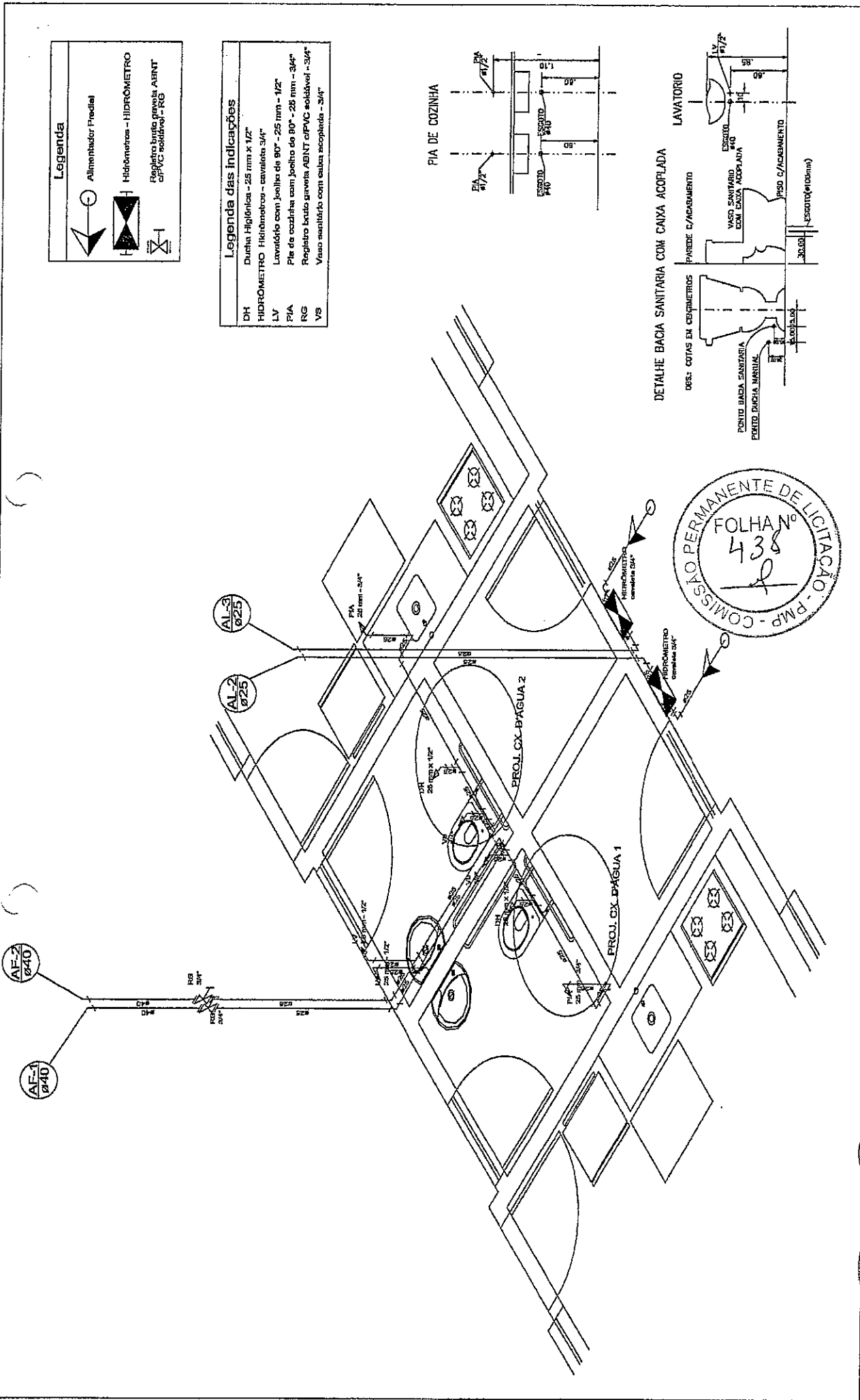
 Engenheiro Civil
 Crea-49.513-D/CE
 PMP-0614080117



Legenda

	Alimentação Fria/da
	Hidrometro - HIDROMETRO
	Registro bruto gaveta ABNT c/PVC solável - RG

Legenda das indicações

DH	Ducha Higiénica - 25 mm x 1/2"
HIDROMETRO	Hidrometro - cavalete 3/4"
LV	Lavatório com bacia de 90° - 25 mm - 1/2"
PIA	Pia de cozinha com bacia de 90° - 25 mm - 3/4"
RG	Registro bruto gaveta ABNT c/PVC solável - 3/4"
VS	Vaso sanitário com caixa acoplada - 3/4"



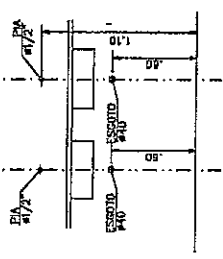



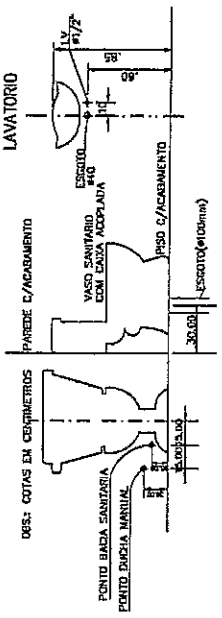





PIA DE COZINHA



DETALHE BACIA SANITÁRIA COM CAIXA ACOPLADA



RESPONSÁVEL TÉCNICO: Diego Ribeiro Cunha Braga Engenheiro Civil Crea-49.513-D/CE RNP-0511020117	GOVERNO MUNICIPAL DE PARACURU
	CONTEÚDO: ISOMETRICO HIDROSSANITÁRIO
FASE: PROJETO EXECUTIVO DE ARQUITETURA	ARQUIVO: QUIDSQUE.DWG
OBRA: HIDROSSANITÁRIO	DATA: 04.06.2018
ENDEREÇO DA OBRA: AVENIDA BEIRA-MAR, PARACURUCE	FRANCHA: 01/01
	ESCALA: 1:30

Legenda	
	Bucha de redução longa
	Caixa Sifonada
	Caixas Inspeção Esgoto Simples
	Caixas de Gordura
	Chuveiro Residencial
	Curva 45 Longa para Esgoto
	Joelho 45
	Junção simples
	Lavatório de Uso Geral
	Pia de Cozinha com Sifão 50mm
	Framais de Ventilação
	To sanitário
	Vaso Sanitário c/ 90° com ventila

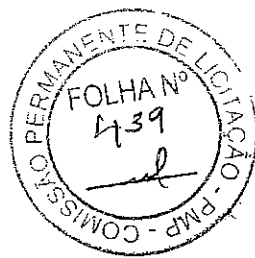
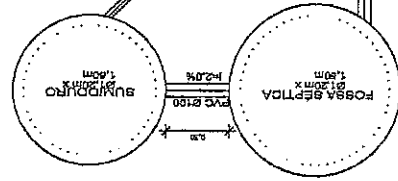
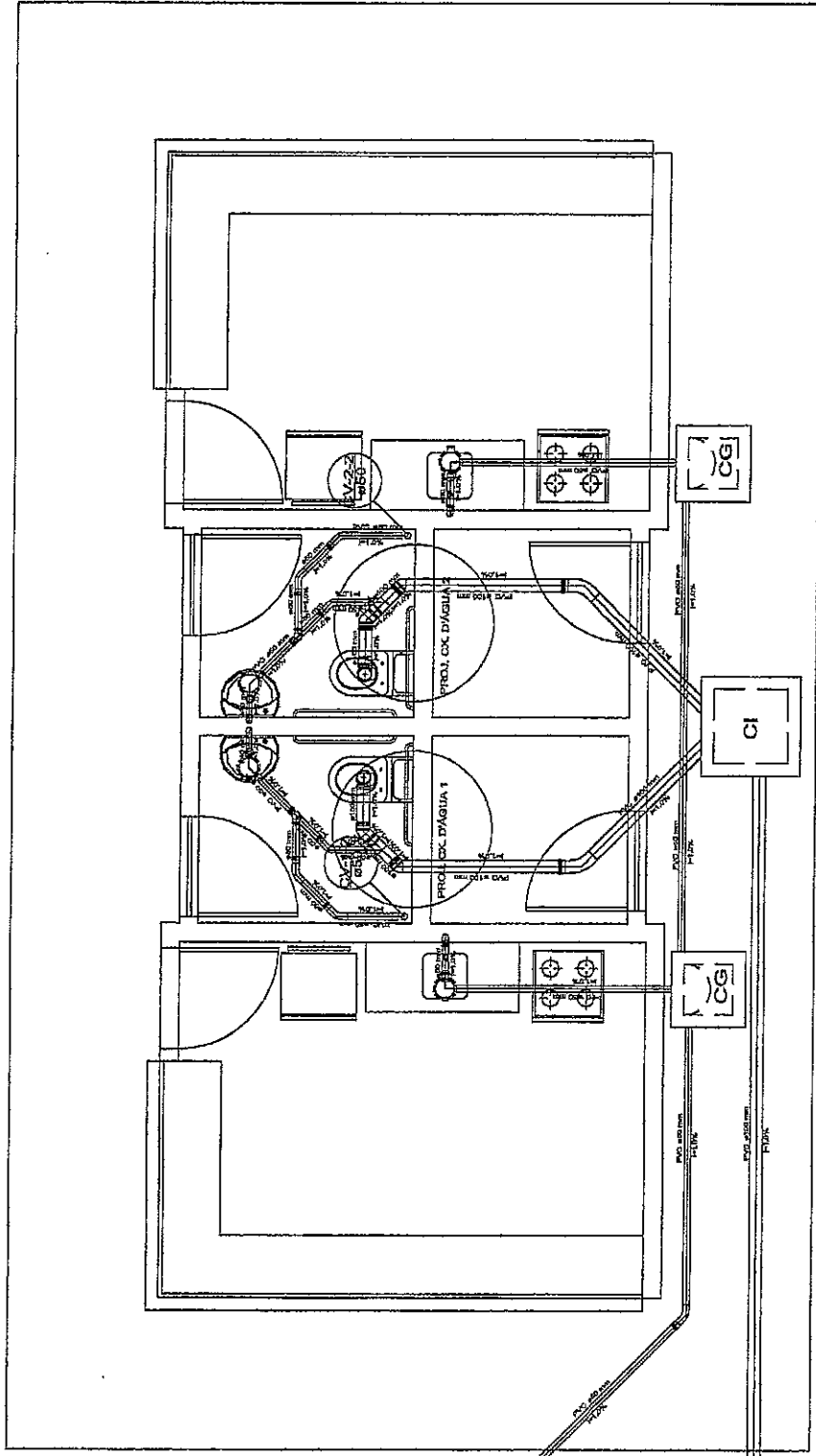

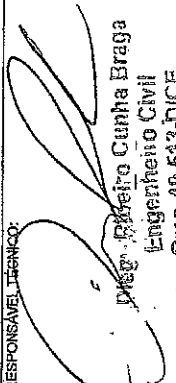
RESPONSÁVEL TÉCNICO:

 Eng. Raimundo Cunha Braga
 Engenheiro Civil
 Crea-49.513-D/CE
 RNP-06110801-7

FASE: PROJETO EXECUTIVO DE ARQUITETURA
 OBRA: HIDROSSANITÁRIO
 ENDEREÇO DA OBRA: R. JARDIM FEIRA-MAR, PARACURUJICE

GOVERNO MUNICIPAL DE PARACURU
 CONTEÚDO: INSTALAÇÃO DE ESGOTO
 ARQUIVO: QUOT. U.E.P.M.P. 01/02
 DATA: 04.06.2018
 FRANCHIA: 01/02
 ÁREA CONSTR.:
 ESCALA: 1:30

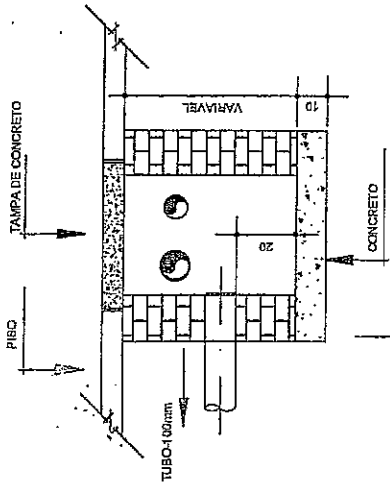



CORTE CAIXA INSPEÇÃO
ESCALA — 1 : SEM ESCALA

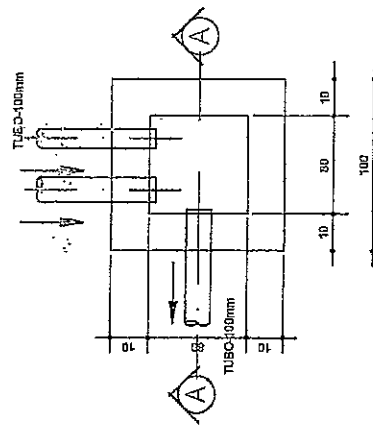

PLANTA CAIXA INSPEÇÃO
ESCALA — 1 : SEM ESCALA

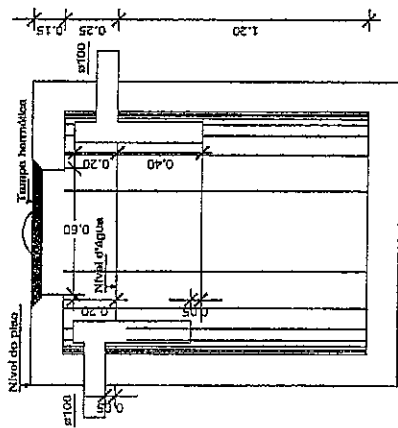

TANQUE SÉPTICO - CORTE
ESCALA — 1 : 1/25

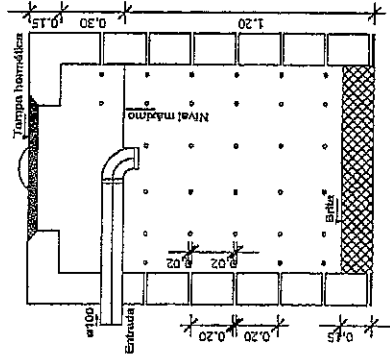

SUMIDOURO - CORTE
ESCALA — 1 : 1/25

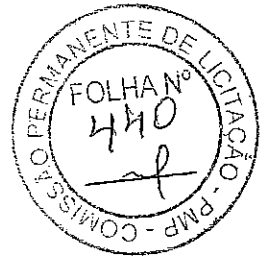

RESPONSÁVEL TÉCNICO

Diego Roberto Lourenço Braga
Engenheiro Civil
Crea-49.513-D/CE
RNP-061108011-7

FASE: PROJETO EXECUTIVO DE ARQUITETURA

OBRA: HIDROSSANITÁRIO

EXTEREÇO DA OBRA: 13 TER. A. BEIRA-MAR, PARACURICE

GOVERNO MUNICIPAL DE PARACURU

CONTEÚDO: DETALHES FOSSA SÉPTICA, SUMIDOURO E CAIXA DE INSPEÇÃO

ARQUIVO: 0202018
PRANCHAS: 0202
DATA: 15-JUN-2018
ESCALA: INDICADA
ÁREA CONSTR: INDICADA



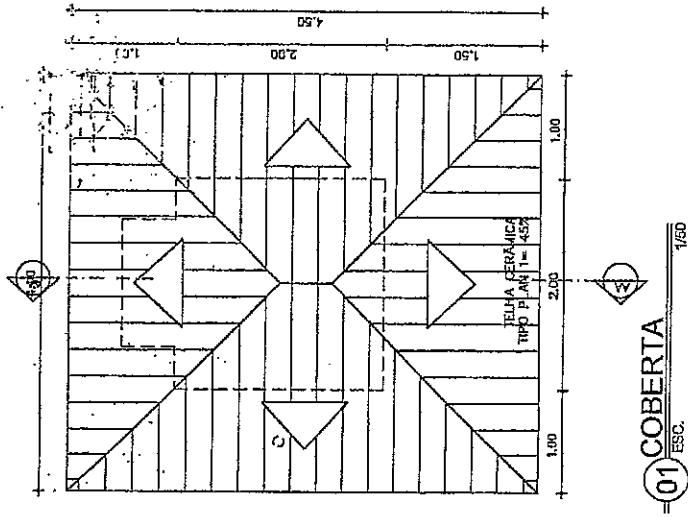

01 ESC. 1/60
COBERTA

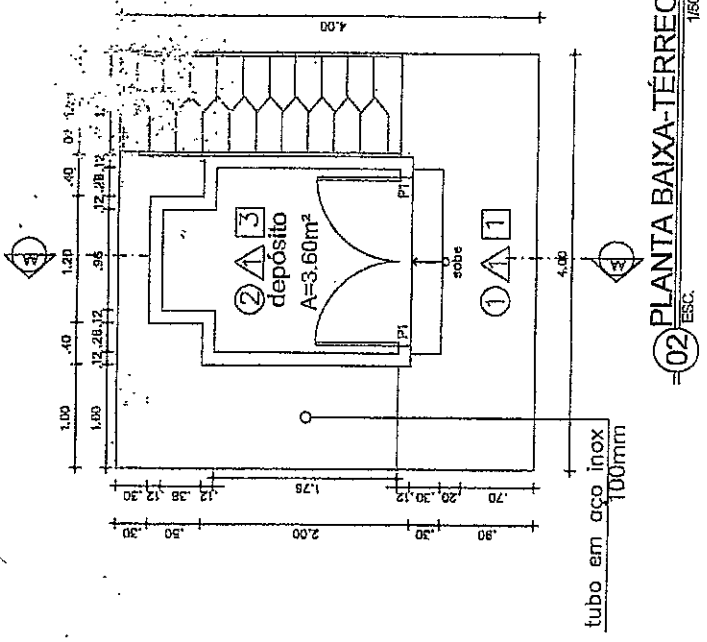

02 ESC. 1/50
PLANTA BAIXA-TÉRREO

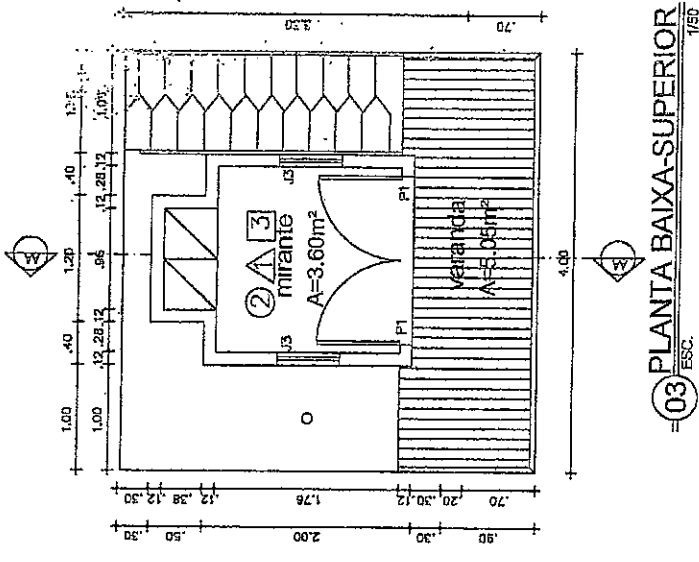

03 ESC. 1/50
PLANTA BAIXA-SUPERIOR

QUADRO DE ÁREAS

ÁREA CONSTRUÍDA TOTAL	24,42m²
ÁREA CONSTRUÍDA TÉRREO	12,21m²
ÁREA CONSTRUÍDA SUPERIOR	12,21m²
ÁREA COBERTA	18,00m²

ESQUADRIAS

REF	DIMENSOES (m)	ESPECIFICAÇÕES	FUNC
L x A	FEIT		
PI	1,50x2,10	- Tipo Meçoço 2 Folhas	Abrir
J3	1,00m	1,00 Madeira e Vidro - Redondo	Fixet.

QUADRO DE ACABAMENTOS

OPIS	Δ	DESCRIÇÃO
1	1	LAJE VIGARRANA-PINTURA LATEX
2	1	CERÂMICA BIANCA 30 X 30

OPIS	Δ	DESCRIÇÃO
1	1	LAJE VIGARRANA-PINTURA LATEX
2	1	CERÂMICA BIANCA 30 X 30
3	1	LATEX
4	1	PEDRA CARRI

OPIS	Δ	DESCRIÇÃO
1	1	TEXTURA ACRILICA
2	1	CERÂMICA BIANCA 30 X 30
3	1	LATEX
4	1	PEDRA CARRI



RESPONSÁVEL TÉCNICO

[Handwritten Signature]
 Diego Augusto Cunha Braga
 Engenheiro Civil
 Crea 49.513-DICE
 RNP-0611080117

FASE: PROJETO EXECUTIVO DE ARQUITETURA

OBRA: CONSTRUÇÃO DE GUARDA-SALVA-VIDAS

GOVERNO MUNICIPAL DE PARACURU

CONTEÚDO: PLANTA BAIXA

LOCAL: PARACURU - MUNICÍPIO DE PARACURU - ESTADO DO MARANHÃO

PRENDIZAC	01/03	ÁREA CONSTR	24,42m²
PRENDIZAC	01/03	ÁREA CONSTR	24,42m²



telha tipo Romana

telha tipo Romana

telha tipo Plan

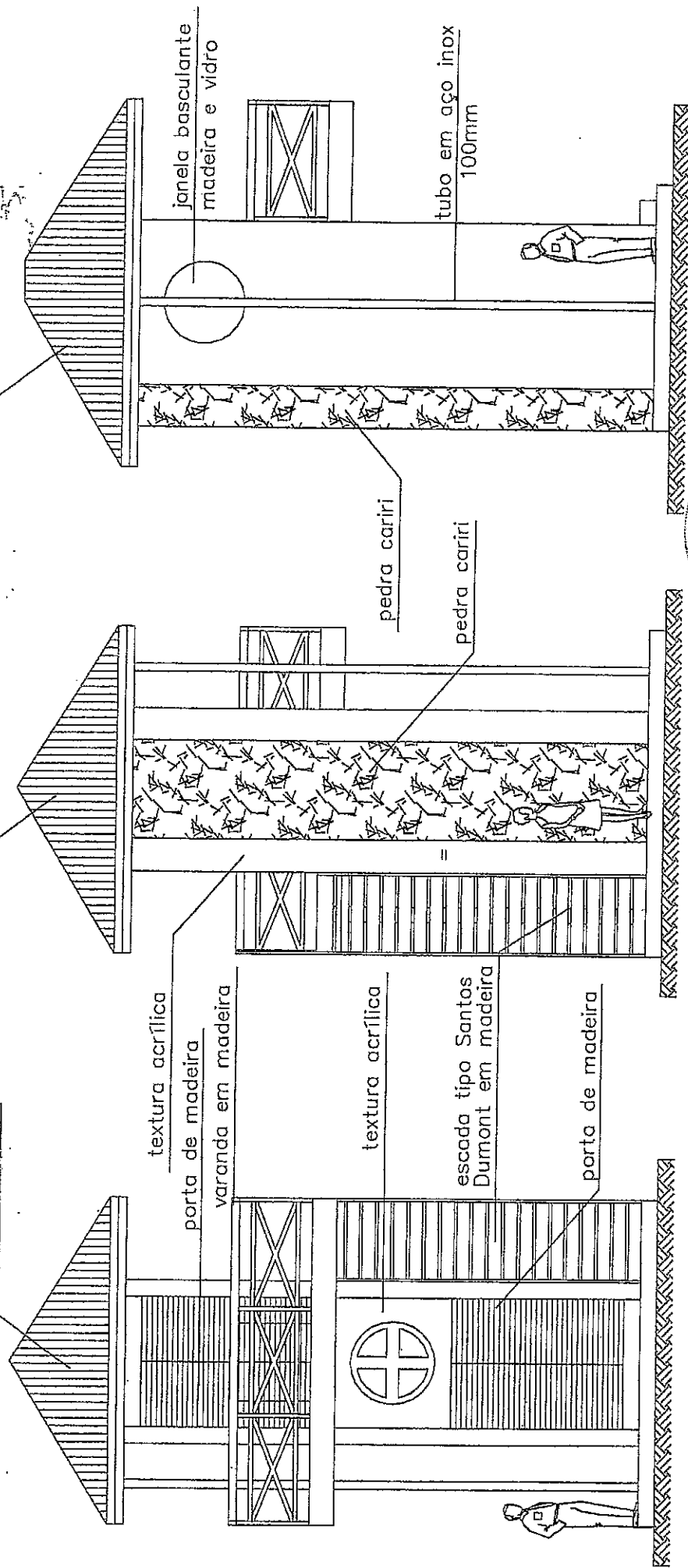

01 FACHADA NORTE 1/50

02 FACHADA SUI 1/50

03 FACHADA LESTE 1/50



RESPONSÁVEL TÉCNICO:

[Handwritten Signature]
 Eng.º Roberto Cunha Braga
 Engenheiro Civil
 Crea-49.513-DICE
 RNM-064499-47

FASE:	PROJETO EXECUTIVO DE ARQUITETURA
OBRA:	CONSTRUÇÃO DE GUARDA-SALVA-VIDAS
ENDEREÇO DA OBRA:	AV. SEBASTIÃO SEIRA-IVAR, PARACURUCE

GOVERNO MUNICIPAL DE PARACURU	
CONTEÚDO:	FACHADA N. LESTE, SUL E LESTE
FRANQUIA:	02/03
ÁREA CONSTR.:	24,42m ²
ESCALA:	1/50



telha tipo Plan

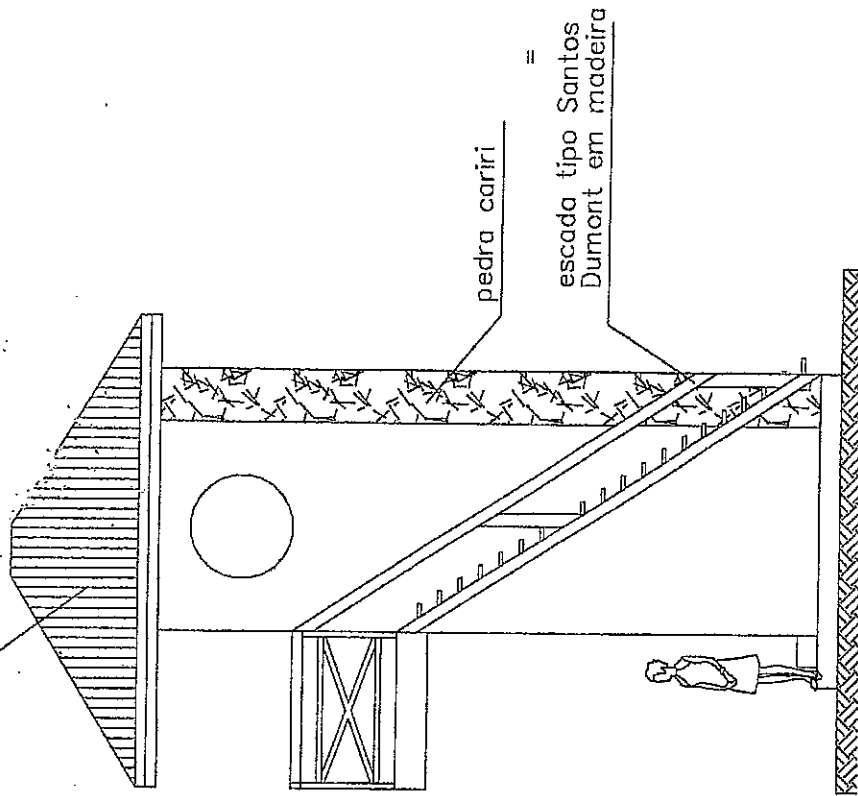

01 FACHADA OESTE 1/50 ESC.

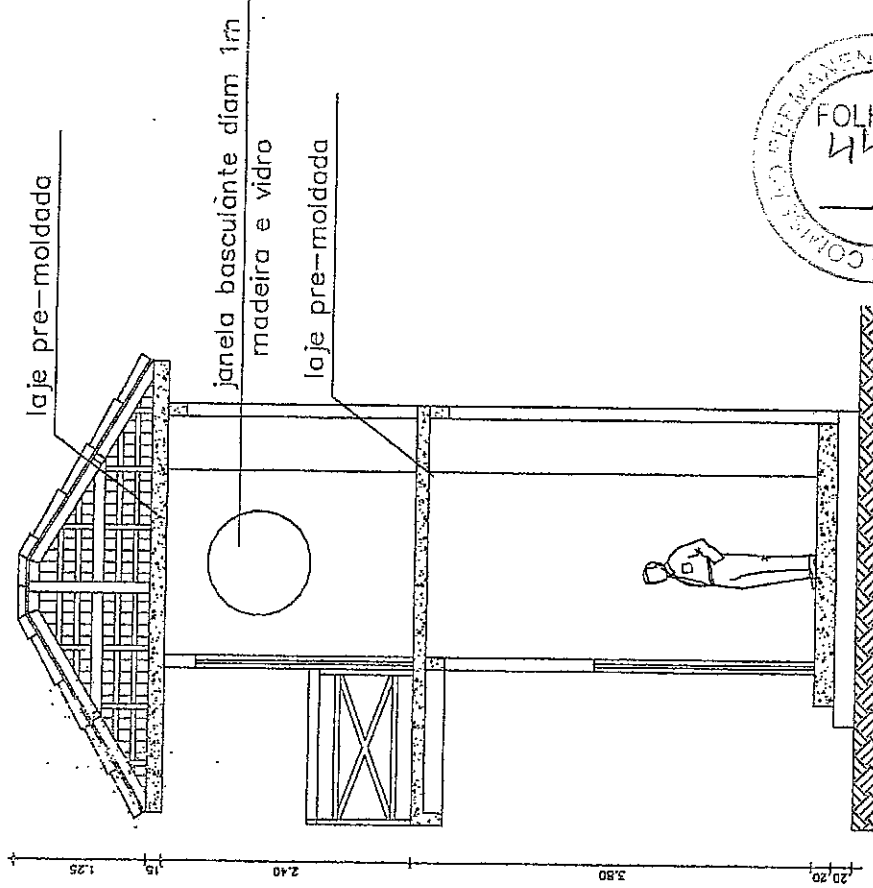

02 CORTE AA 1/50 ESC.

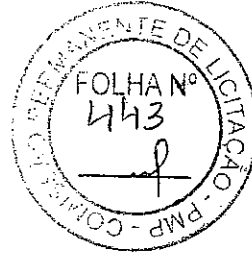

RESPONSÁVEL TÉCNICO:

[Signature]
 Eng. Roberto Cunha Braga
 Engenheiro Civil
 Crea-49513-DICE
 RNP-06710841-7

FASE: PROJETO EXECUTIVO DE ARQUITETURA

OBRA: CONSTRUÇÃO DE GUARDA-SALVA-VIDAS

GOVERNO MUNICIPAL DE PARACURU

CONTEÚDO: FACHADA OESTE E CORTE AA

PRANCHAS: 03/03
 ÁREA CONSTR.: 24,42m²
 ESCALA: INDICADA



GOV. DO MARANHÃO
 GOV. MUNICIPAL DE PARACURU